



# 喫茶用品

見た目も美しく、  
フレキシブルに使えます。

カフェでの調理やサーブを品良くサポート。ホットコーヒーは淹れたての美味しさを、冷たいドリンクはフレッシュな風味を、そのまま提供することができます。お客様がリラックスできる味わい深いひとときのために、より良いものを。



P.854  $\Omega$ 18-8 コーヒーポット#16  
(電磁調理器用)  
口先が細く、優しい注ぎ感です。



P.859 エスプーマ  
アドバンス (充填機)  
エスプーマは今や厨房の必需品。



P.855  $\Omega$ 手煎り焙煎器(煎り網)丸形  
フタはチャフ(豆の皮の燃え残り)の飛び散りを防ぎ、ガラス窓で煎り加減が確認できます。熱効率もよく簡単に煎り上げます。

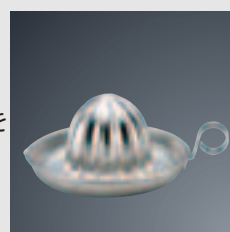

P.864  $\Omega$ 18-8  
受皿式グレープフルーツスクイザー  
果汁まるごと絞って、新鮮ビタミン丸かじり!

コーヒーサーバー  
P.846~

ジュース  
P.861~

ドリンクディスペンサー  
P.875

エスプーマ  
P.859~

デッシャー  
P.883

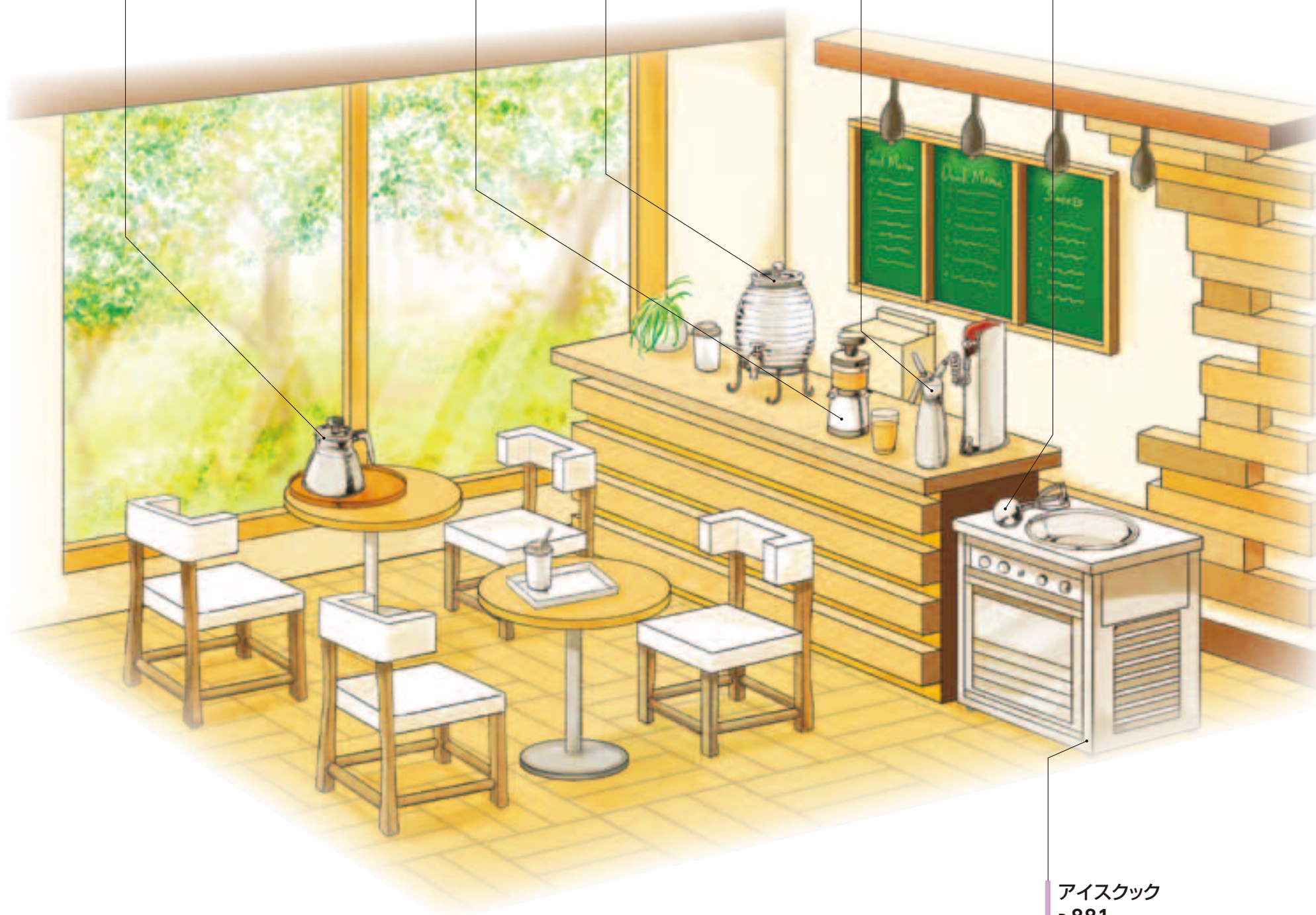

アイスクック  
P.881

喫茶用品

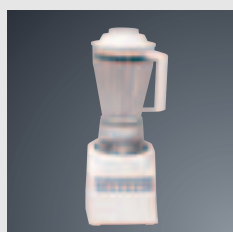
コーヒーマシン・  
コーヒー用品エスプーマ・  
ブレンダー・ミキサージュース・  
ドリンクディスペンサーアイスクリーム・  
かき氷

P.865 アサヒ スーパーブレンダー  
tiny ASH-6LI

スーパーブレンダーの攪拌性能はそのままに、  
用途に応じた自由自在なカスタマイズが可能。

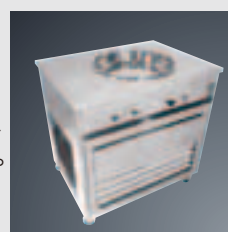

P.881 急速冷凍調理器  
アイスクック

マイナス45℃の  
急速氷結アイスクック。



P.873 KINGO  
ジュースディスペンサー  
コンパクトながら高級感を演出!

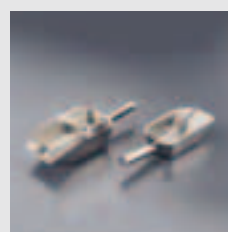

P.890 TKG  
18-8 パイプ柄スコップ (粉仕様)

粉が入りこまないパイプ柄で衛生的です。  
本体と柄を溶接による完全密着。  
接合部すき間等の付着を防ぎます。



**Kalita** カリタ

オフィスに最適! ステンレス製ポットなので、アイスコーヒーにも対応します。

料理道具  
調理小物  
調理機械  
厨房機器  
設備  
サーブス  
喫茶用品  
軽食  
製菓用品  
棚・ラック  
洗濯用  
清掃用品  
白衣靴  
消耗品  
ハンケット  
フラット  
テーブル  
卓上備品  
料理演出  
グラス  
ホテル  
テーブル  
サイン  
店舗備品



① カリタ 業務用コーヒーマシン  
ET-450N(AJ)

〈FKC-K7〉☎ 7-0837-0101 ¥70,000  
275×453×H690  
電源:単相100V 50/60Hz  
消費電力:845W  
給水量:400~1700ml  
質量:約5.9kg 満水時約8.9kg  
能力:約60杯/時間  
容量:2.5ℓ  
使用ロシ:立ロシ25cm  
付属品:ポットSY-AJ25・ファンネル#450、  
2,000cc計量カップ



●ファンネルからコーヒーをポットにダイレクト抽出。



●安全設計のロック/解除レバー付

- ステンレスポットにダイレクトに抽出するので、香りやコク、温かさを長時間逃しません。大人数の来客等にももってコーヒーを作っておける待望のマシンです。
- 3カップから対応でき、連続抽出すれば、1時間で約60カップの提供がOK。
- 抽出後のファンネルを重ねて置ける便利な計量カップが付いています。
- 空だき防止装置が付いた安全設計です。

いつでも美味しいコーヒーを!



●コーヒーポットに直接抽出します。



●ロック機能もついています。

- 最大2.5ℓのコーヒーポットCP-25。ロートにパイプがついたので、抽出したコーヒーの濃さが最初と最後まで変わりません。
- 3カップから対応でき、連続抽出すれば、1時間で約60カップの提供がOK。
- 抽出後のファンネルを重ねて置ける便利な計量カップが付いています。
- 空だき防止装置が付いた安全設計です。

魔法びん保温タイプ



③ カリタ コーヒーポット CP-25

〈FKC-88〉☎ 7-0837-0301 ¥9,800  
213×233×H439  
容量:2.5ℓ  
質量:約2kg 満水時 約4.5kg  
●ET-350とセットで使用できる保温ポットです。もちろん保温・保冷のポットのみでの使用もOK。  
●専用ポット台にポットをセットし、プッシュレバーでカップにコーヒーを注げます。本体とポット台をフックでつなげて、必要な場所へ安全に移動もできます。

電気保温タイプ



ET-350搭載例

④ カリタ 電気ポット EP-25

〈FPT-10〉☎ 7-0837-0401 ¥23,800  
213×233×H439  
電源:単相100V 50/60Hz  
消費電力:40W  
質量:1.9kg 満水時4.4kg  
容量:2.5ℓ  
●脱着設計ですので、本体と土台が分離でき簡単に洗えます。  
●ET-350にセットして直接抽出した場合、ロート機能付なのでポット内のコーヒーの濃度が一定に保たれます。  
●ET-350専用ポットです。

パワフル&スピーディな沸き上がりは、繁忙時も安心です。



⑤ カリタ 業務用コーヒーマシン KW-25

〈FKC-D8〉☎ 7-0837-0501 ¥65,000  
200×372×H470  
電源:単相100V 50/60Hz  
消費電力:1,460W  
定格電流:14.6A  
質量:8.8kg 満水時11.8kg  
容量:2.0ℓ  
能力:130杯/時間  
使用ろ紙:立ロシ27cm  
付属品:プラスチックファンネル#15  
1.8ℓデカンタ

これ1台で大小2台分の働き、ロスのない抽出をお手伝いします。



⑥ コーヒーマシン KW-17

〈FKC-89〉☎ 7-0837-0601 ¥120,000  
360×380×H470  
電源:単相100V 50/60Hz  
消費電力:1,420W  
質量:11.5kg 満水時15.5kg  
最大使用水量:15カップ2,000cc  
4カップ560cc  
能力:100杯/時間  
使用ろ紙:立ロシ27cm・102ロシ  
付属品:プラスチックファンネル#15  
1.8ℓデカンタ1コ・コーヒーサーバー  
500cc1コ・102Dセット  
2,000cc計量カップ  
●お客様の人数に合わせて1~15杯の抽出が出来ます。左側は1~4杯の抽出、右側は、5~15杯用のデカンタでの抽出が出来、ロスのない抽出ができます。繁忙時から、一息つく時間帯をこれ一台でカバーします。

Kalita

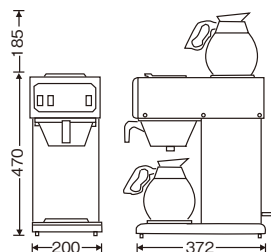
省タイム、省スペース、低プライス。  
使い勝手の良いステンスタイプです。使いやすさを最優先、  
手頃な立濾紙タイプ。コーヒーマシン&ウォーマー用の  
保温ポット。コックを押すだけで  
コーヒーを注げます。

### ① カリタ コーヒーメーカー KW-15 (スタンダード型)

〈FKC-64〉☎ 7-0838-0101 ¥72,000

200×372×H470  
電源:単相100V 50/60Hz  
消費電力:1,160W  
質量:8kg  
最大使用水量:2.0ℓ  
能力:100杯/時間  
15カップ用 立ロシ27cm  
1.8ℓ デカンタ使用  
プラスチックファンネル#15使用

- いつまでも美しさを保つオールステンレス。耐久性抜群の、上下ダブルウォーマータイプです。排水コックが付いているので、給水タンクの水の入れ替えも簡単。1時間に約100杯の供給能力は、事務所、喫茶店などに最適です。



### ② カリタ コーヒーマシン KW-12

〈FKC-30〉☎ 7-0838-0201 ¥60,000

200×372×H448  
電源:単相100V 50/60Hz  
消費電力:1,070W  
質量:7.1kg  
最大使用水量:1.8ℓ  
能力:100杯/時間  
12カップ用 立ロシ25cm  
1.8ℓ デカンタ使用  
プラスチックファンネル#12使用

- 本体後部にコンセントを取り付けるなど、使いやすさも工夫しました。



### ③ カリタ リザーバー #20

〈FLZ-01〉☎ 7-0838-0301 ¥36,000

178×245×H182

容量:2.5ℓ

保温効力:80℃以上

- 耐久性に優れたステンレス製に加え、コーヒータンクはテフロン仕上げ。お手入れがぐっと簡単です。また、コーヒーが詰まりにくい間接保温。

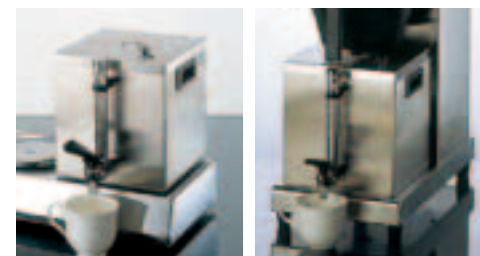

2連ウォーマー  
取り付け例

①②でリザーバーを使用する場合は、別売のリザーバー足(60mm)を取り付けてご使用ください。

スピーディーな抽出

形状記憶合金採用の新機構、  
コーヒーのおいしさだけを  
短時間にて抽出します。小さなボディで24人分の  
パワフルタイプ

### ④ カリタ 業務用 コーヒーマシン ET-250

〈FKC-E1〉☎ 7-0838-0401 ¥48,000

200×375×H420  
電源:単相100V 50/60Hz  
消費電力:920W  
給水量:400c.c.~1,700c.c.  
質量:5.1kg 満水時8.1kg  
能力:約60杯/時間  
容量:1.7ℓ  
使用ロシ:立ロシ25cm  
付属品:ファンネル#250、  
1.7ℓデカンタ、  
2,000c.c.計量カップ

- しずくだれ防止装置、空だき防止装置付き
- 本体にコンセントが付いていますから、もう1台ウォーマーを接続すれば、一度に24カップ供給できます。

### ⑤ コーヒーメーカー ET-104

〈FKC-48〉☎ 7-0838-0501 ¥38,000

200×327×H421  
電源:単相100V 50/60Hz  
消費電力:1,400W  
質量:4.5kg  
最大使用水量:1,700c.c.  
能力:12カップ 約10分  
12カップ用 104濾紙 104-DDリッパ  
1,200c.c.サーバー使用

- 3カップから対応できます。連続抽出すれば1時間で72カップ提供できます。コーヒーは抽出時間が長くなるほど、味を損ねる余分な成分が溶け出してしまいます。ET-104は形状記憶合金を採用することによって時間を短縮、適正タイム(約3分30秒)でコーヒーを抽出します。(1,700c.c.抽出時)

### ⑥ コーヒーメーカー ET-12N

〈FKC-29〉☎ 7-0838-0601 ¥40,000

188×330×H426  
電源:単相100V 50/60Hz  
消費電力:1,440W  
質量:4.9kg  
最大使用水量:1,700c.c.  
能力:12カップ 約10分  
12カップ用 104濾紙 104-DDリッパ  
1,200c.c.サーバー使用

- お湯の噴出量を自動的に切り替えるタイムラグダブルシャワーを採用。コーヒーの粉の中央部に6割、左右に4割の割合でお湯を注ぎ、ムラのないコーヒーを抽出します。ダブルウォーマーですから24人分の供給がOK。コンパクトでも実力はパワフルです。

### ⑦ カリタ コーヒーフィルター (立濾紙バスケットタイプ)

〈FKC-21〉☎ ¥7,000

cm	
7-0838-0701	25 (1,000枚入)
7-0838-0702	27 (1,000枚入)



料理道具  
調理小物  
調理機械  
厨房機器  
設備  
サービス用品  
喫茶用品  
軽食  
製菓用品  
棚・ラック  
洗濯用品  
清掃用品  
白衣靴  
消耗品  
ハンケット  
ウェア  
テーブル  
卓上備品  
料理演出用品  
グラス  
食器  
ホテル用品  
テーブル  
サイン  
店舗備品

**BONMAC**



**① ボンマック サーモブルーワー BMP-2000Z**

〈FSC-08〉S 7-0839-0101 ¥103,500  
254×409×H655  
電源:単相100V  
消費電力:850W  
質量:約8kg(乾燥質量)  
抽出能力:約6.5ℓ/h  
タンク容量:3ℓ  
抽出時間:約3分  
初動沸き上がり時間:約23分  
付属品:専用ポット2.5ℓ×1、水差し×1、  
クリーナー×1、ペーパーフィルター  
No.250 (250mm)×25枚  
●電気を使わず2時間保温効果が持続する  
省エネタイプ

**ZOJIRUSHI**

ステンレス魔法ビン



ガラス魔法ビン



**象印 真空ドリンクディスペンサー**

**② SY-AJ25 (2.5ℓ)**

〈FDL-B8〉S 7-0839-0201 ¥16,000  
200×230×H435  
容量:2.5ℓ(約20杯分)  
質量:2.3kg  
保温効力:76℃以上(10時間)  
保冷効力:8℃以下(10時間)  
●丈夫で割れない「ステンレス魔法ビン」

**③ AY-AM25 (2.5ℓ)**

〈FDL-B7〉S 7-0839-0301 ¥10,800  
200×230×H435  
容量:2.5ℓ(約20杯分)  
質量:2.3kg  
保温効力:78℃以上(10時間)  
保冷効力:7℃以下(10時間)  
●「高い保温・保冷力」飲み頃温度  
をキープするガラス魔法ビン

**②～④象印真空ドリンクディスペンサー**

- コーヒーマシンに直接セットできる「キャップ付抽出中せん(BTLせん)」
- コップを置いてそのまま注げる落下式
- 耐食性・耐久性に優れた樹脂ボディ

約50杯分入る!大容量の6ℓ!!



**④ SY-BA60 (6ℓ)**

〈FDL-C1〉S 7-0839-0401 ¥65,000  
260×375×H595  
実容量:6ℓ(約50杯分)  
質量:6kg  
保温効力:80℃以上(10時間)  
85℃以上(6時間)  
保冷効力:8℃以下(10時間)  
●丈夫で割れない「ステンレス魔法ビン」  
●ホットからアイスまでオールシーズン  
使える「高い保温・保冷力」  
●大きめのコップも使用可能な高さの  
ある注ぎ口(高さ20cmまで対応)

**BONMAC**

おいしさにこだわる  
温風保温システム



**⑤ ボンマック  
コーヒブルーワー  
カルド BM-3100**

〈FKC-J1〉S 7-0839-0501 ¥83,200  
204×435×H430  
電源:単相100V  
消費電力:1080W(湯沸し980W、  
温風保温100W)  
質量:約6.8kg(乾燥質量)  
抽出能力:約9.6ℓ/時間  
タンク容量:約2.7ℓ  
初動沸き上がり時間:約18分  
付属品:専用デカンタBCD-18-2B  
(専用フタ付)  
水差し(容量2ℓ)  
ペーパーフィルター  
(No.250)25枚  
●使用ペーパーフィルター 250mm  
●温風ヒーターでデカンタ全体を保温する  
ので、コーヒーの煮詰まりを防ぎ、美味しさ  
長持ち。  
※P.850⑨⑩のデカンタがご使用できます。

**BONMAC**



**⑥ ボンマック  
コーヒブルーワー BM-2100**

〈FKC-86〉S 7-0839-0601 ¥88,000  
204×426×H446  
電源:単相100V  
消費電力:湯沸850W  
保温100W×2  
タンク容量:約3ℓ  
抽出サイクル:約14分  
初動沸き上がり時間:23分  
質量:約6kg  
使用ペーパーフィルター25cm



**⑦ 業務用 コーヒーマシン  
マイルドブラウン  
CH-140**

〈FKC-28〉S 7-0839-0701 ¥98,000  
235×400×H500

■CH-140仕様

電源	単相100V 50/60Hz
消費電力	1,400W
抽出方式	ペーパーフィルタードリップ13穴シャワー
抽出量	4～15杯分
能力	130杯/時間
タンク容量	3ℓ(ワンタッチクランプ)
加熱装置	1,200Wシースヒーター(二重巻き)
湯温	94℃±2.5℃
保温装置	100Wウォーマー 2ヶ
使用する紙	立ロシ27cm

環境を考えた植物原料のコーヒーフィルター



**⑧ 業務用 ケナフ コーヒーフィルター**

〈FKC-90〉  
7-0839-0801 No.250 25cm (1,000枚入) ¥9,900  
上径195×下径100×H60  
7-0839-0802 No.270 27cm (1,000枚入) ¥11,500  
上径230×下径100×H70  
●ケナフとはアオイ科ハイビスカス属の  
植物で「非木材紙」の代表的原料です。

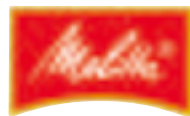

メリタ



①

## ① メリタ コーヒーマシン M150P

〈FKC-H2〉☎ 7-0840-0101 ¥80,000

230×335×H495

電源:単相100V

消費電力:1,170W

質量:7.0kg

最大使用水量:1.8ℓ

抽出容量:13杯(1.8ℓ)/回

78杯(9.8ℓ)/時

●ガラスジャグKA-G M-180付属

※フィルターは②ピラミッドフィルターペーパーPA202Sを御使用ください。(別売)



②

## ② メリタ ピラミッド フィルターペーパー PA202S (100枚入)

〈FKC-B0〉☎ 7-0840-0201 ¥900

※①メリタコーヒーマシンM150P用です。

③ メリタ コーヒーマー  
ルックデラックスII MKM-9110

〈FKC-G6〉☎ 7-0840-0301 ¥14,000

228×225×H329

電源:単相100V

消費電力:900W

質量:2.1kg

最大使用水量:1,375c.c.

抽出容量:10カップ

付属品:メジャースプーン、  
フィルターペーパー1×4サイズ5枚

●しずく漏れ防止機能



オートオフスイッチ(120分)

マイルド、ストロングの  
味わいが選べるアロマ  
セレクターレバー④ メリタ コーヒーマー  
アロマサーモ 10カップ  
JCM-1031SZ

〈FKC-J6〉☎ 7-0840-0401 ¥17,000

252×199×H351

電源:単相100V

消費電力:850W

質量:2.5kg

最大使用水量:1.4ℓ

抽出容量:3~10カップ

付属品:メジャースプーン、フィルターペーパー1×4

●ステンレス製ポットだから丈夫で安心、持ち運びも自

由自在。

●真空二層式の保温ポットですから煮詰まりません。

●10杯分が一度にできるたっぷりサイズ。

●スイッチをオンにしてから約15分間で自動的にOFF

になるオートオフ機能付き。

## 酸化からコーヒーを守る、新機能「アロマツイスター」

●アロマツイスターは  
抽出されたコーヒー  
を空気に触れること  
を少なくするとともに、  
コーヒーを攪拌する  
効果があります。⑤ メリタ コーヒーマー  
ツイスト SCG58-1-S

〈FKC-K6〉☎ 7-0840-0501 ¥5,500

180×195×H265

電源:単相100V

消費電力:600W

容量:0.7ℓ(2~5杯分)

質量:1.3kg

使用ペーパー:1×2

付属品:メジャースプーン  
フィルターペーパー5枚入⑥ メリタ コーヒーマー  
ノア SKT54

〈FKC-J3〉☎ ¥12,000

7-0840-0601 ブラック

7-0840-0602 ホワイト

7-0840-0603 グレー

269×152×H311

電源:単相100V

消費電力:650W

抽出容量:2~5カップ

タンク容量:700c.c.

質量:1.7kg

付属品:メジャースプーン、  
フィルターペーパー1×2サイズ(40枚)

●抽出後はアラームでお知らせ&amp;オートオフで省エネ。

●ポットは口径が大きく中まで洗いやすくなっています。

⑦ メリタ コーヒーマー  
オルフィ SKT52

〈FKC-J2〉☎ ¥15,000

7-0840-0701 ブラック

7-0840-0702 ホワイト

310×146×H293

電源:単相100V

消費電力:650W

抽出容量:2~5カップ

タンク容量:700c.c.

質量:1.7kg

付属品:メジャースプーン、  
フィルターペーパー1×2サイズ(40枚)

●タンクはリムーバブルタンクで給水、洗浄が簡単です。

●浄水フィルター付で、カルキを99%除去。抽出後はアラ

ームでお知らせ&amp;オートオフで省エネ。

●ポットは口径が大きく中まで洗いやすくなっています。

⑧ メリタ コーヒーポッドマシン  
MKM-112 (1杯用)

〈FKC-H7〉☎ 7-0840-0801 ¥20,000

220×350×H250

電源:単相100V

消費電力:1,000W

水タンク容量:1ℓ

質量:2.3kg

●圧力と水流を絶妙に調整し、調和の取れた上質な  
コーヒーをお届けします。●2杯用ポットホルダーをセットすると2カップ同時に  
抽出できます。●お好みに応じて1杯用は約125ml~150ml・2杯  
用は250~300mlまで抽出量を調整できます。

※コーヒーポッドは60mmタイプをご使用ください。



料理道具  
調理小物  
調理機械  
厨房機器  
設備  
サービスマ  
喫茶用品  
軽食  
製菓用品  
棚・ラック  
洗濯用  
清掃用品  
長靴  
消耗品  
ハンケツ  
ウェット  
ウェット  
テーブル  
卓上備品  
料理演出  
グラス  
食器  
旅館用品  
椅子  
サイン  
店舗備品



① タイガー コーヒーマーカー ACJ-B120

〈FKC-G8〉S 7-0841-0101 ¥10,000

225×214×H378  
電源:単相100V  
消費電力:680W  
質量:約2.6kg  
最大使用水量:1.6ℓ  
最大抽出容量:12杯分

- コーヒー豆にシャワー状のお湯がまんべんなく注ぐシャワードリップ方式。
- 給水、お手入れのしやすい着脱式水容器。



② タイガー コーヒーマーカー ACE-S080

〈FKC-K0〉S 7-0841-0201 ¥18,000

280×174×H345  
電源:単相100V  
消費電力:750W  
質量:2.8kg  
最大使用水量:1.08ℓ  
最大抽出容量:8杯分

- 注ぐお湯の量と時間をマイコンで制御し、しっかり蒸らして抽出する「マイコン深蒸しドリップ」。
- 真空ステンレスサーバーはヒーターで加熱しないため、煮詰まりを防止、風味、香りを逃さず省エネ保温。
- お好みに合わせて「マイルド」「ストロング」「アイス」の3コースをお楽しみいただけます。



③ タイガー コーヒーマーカー ADC-A060

〈FKC-K5〉S ¥8,900

7-0841-0301 サックスブルー  
7-0841-0302 ダークブラウン  
272×154×H301  
電源:単相100V  
消費電力:550W  
質量:1.9kg  
最大使用水量:0.81ℓ  
最大抽出容量:6カップ

- サーバーにドリップする以外にも、専用カップトレイを使って、お手持ちのマグカップに直接ドリップすることができます。
- お好みやシーンに合わせて濃度を2段階調節できます。
- シャワー状のお湯でまんべんなくじっくり蒸らして抽出します。

④ TW 全自動コーヒーマーカー CM-D457B

〈FKC-K9〉B 7-0841-0401 ¥50,000

160×335×H360  
電力:AC100V  
消費電力:610W (ミル使用時40W)  
抽出容量:3カップ (450ml)  
ミル定格容量:36g  
ミル定格時間:5分  
コードの長さ:1.4m

- 挽き具合は豆の焙煎、種類に応じて粗、中、細の三段階調整が可能。
- 抽出温度は、83℃、90℃の2段階調整。
- 6カ所から内側に向けてお湯を注ぐシャワードリップ方式。



⑤ 象印 コーヒーマーカー珈琲通 EC-YS100

〈FKC-K3〉S 7-0841-0501 ¥28,500

270×200×H375  
電源:単相100V  
消費電力:800W  
質量:4.1kg  
最大使用水量:1.35ℓ  
最大抽出容量:約10杯分

- ヒーターをマイコン制御し、あらかじめ管をあためてから、高温でしっかり蒸らして抽出する「マイコン予熱&マイコン蒸らし」
- 保温性と注ぎやすさを両立させた「プッシュボタン式まほうびんタイプのステンレスサーバー」
- 抽出スタート時刻を設定できる「24時間予約タイマー」
- 洗って繰り返し使える「ステンレスメッシュフィルター」付
- クリーニング時期をランプでお知らせ「クリーニングお知らせランプ」



⑥ デロンギ 全自動エスプレッソマシン マグニフィカS ECAM22110SBHN

〈FES-47〉A 7-0841-0601 ¥186,900

238×430×H350  
電源:単相100V 50/60Hz  
消費電力:1,450W  
容量:給水タンク/1.8ℓ  
豆ホッパー/250g  
コーヒー抽出量:20~180cc.  
ポンプ圧:最大15気圧

- 付属品:交換用抽出ユニット、コーヒー機器用クリーニングブラシ、計量スプーン、全自動エスプレッソマシン用除石灰剤、水硬度チェッカー
- コードの長さ:2.0m
- 質量:9kg
- 粉量や抽出量のバランスはコントロールパネルで手軽に調節、定量設定ができます。
- 抽出口は、一度に2杯抽出できる形状で、カップの大きさに合わせて抽出口の高さを調整できます。(最大カップ高さ140mm)
- 独自の抽出ユニットは、挽いた豆をそのまま詰めて抽出し、抽出後の粉を本体内部のカス受けに自動的に排出します。
- 二重構造の新型ミルクフロスター(スチームノズル)で、きめ細かくなめらかなフォームミルクも簡単にできます。

エスプレッソ、ホットコーヒー、カプチーノやカフェラテなど、定番のコーヒーメニューが豆から挽きたてで提供できます。



⑦ デロンギ 全自動エスプレッソマシン ECAM44660BH

〈FES-48〉B 7-0841-0701 ¥270,900

260×460×H360  
電源:単相100V 50/60Hz  
消費電力:1,450W  
容量:給水タンク/2.0ℓ  
豆ホッパー/370g  
ミルクタンク/0.6ℓ

- コーヒー抽出量:20~180cc.
- ポンプ圧:最大15気圧
- コードの長さ:2.0m
- 質量:11.5kg
- 付属品:交換用抽出ユニット、クリーニングブラシ、計量スプーン、全自動コーヒーマシン用除石灰剤、水硬度チェッカー
- ボタンを押すだけで、ミルクの泡立て(温め)とエスプレッソの抽出を自動で行います。
- 操作性に優れたタッチパネルで、コーヒーの抽出量や味の濃さなどお好みの設定を登録することができます。
- ミルクコンテナは全面から抜き差しでき、ミルクが残ってもそのまま冷蔵庫のポケットに収納・保管できます。
- 7段階から挽き具合(粒度)を調節できるコン式コーヒーグラインダーを採用。
- ミルクの甘さと美しいフォームを実現する「ラテクレマシステム」搭載。
- エスプレッソの旨みとドリップのキレを融合した「カフェ・ジャポネ」機能付き。



① **ビアレッティ 直火式エスプレッソメーカー**  
**モカエクスプレス〈FES-33〉**

高さ	使用水量(c.c.)			
7-0842-0101	1杯用 1161	70×130×135	50	¥ 4,200
7-0842-0102	2杯用 1168	80×140×145	100	¥ 4,500
7-0842-0103	3杯用 1162	90×160×165	150	¥ 4,800
7-0842-0104	4杯用 1164	95×165×185	200	¥ 5,000
7-0842-0105	6杯用 1163	105×185×210	350	¥ 5,300
7-0842-0106	9杯用 1165	115×205×240	450	¥ 8,000
7-0842-0107	12杯用 1166	135×220×285	780	¥ 12,000
7-0842-0108	18杯用 1167	135×225×320	900	¥ 15,000

材質: 本体/アルミ合金  
フィルター/ステンレス  
ハンドル/ナイロン樹脂

●耐久性やバルブの安定性を高めることで、いつも変わらないおいしいエスプレッソを楽しめます。



② **ビアレッティ IH対応エスプレッソメーカー**  
**モカインダクション 6杯用**

〈FMK-62〉 ¥8,000  
7-0842-0201 レッド 4923  
7-0842-0202 ブラック 4813  
195×110×H210  
使用水量: 280c.c.  
材質: 本体上部/アルミ合金  
タンク・フィルター/ステンレス  
ハンドル/シリコーンゴム  
ツマミ/ナイロン

底径: 105mm  
●IHクッキングヒーターに対応したモカエクスプレス。直火でもご使用できます。  
●使用するほどコーヒーの油成分がタンク内に付着し、より美味しく仕上がります。

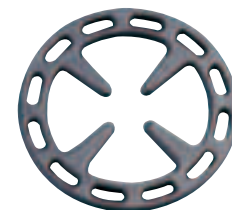

③ **ガスバーナープレート**

〈DPL-07〉 7-0842-0301 ¥1,200

φ120×H10  
材質: 鑄造鉄  
●ガスレンジの五徳では、傾き、合わないぐらい小さな鍋やエスプレッソメーカーを加熱する際に使用できる便利な五徳。

タンピングの必需品。プロのバリスタやこだわる人の逸品。



④ **レッジ・バーバー**  
**エスプレッソ用タンパー**  
**ローズ**

〈FES-26〉 ¥12,000  
7-0842-0401 大 φ57×H89  
7-0842-0402 小 φ57×H76  
材質: ハンドル/ローズウッド  
ベース/ステンレス

●アメリカンカーブはエスプレッソ抽出に適した、コーヒーのプレスができます。  
●コーヒーの粉を均一に押し固めて、より美味しいエスプレッソを。  
※ご注文の際はコーヒーマシンのフィルターバスケット(エスプレッソホルダー)のサイズをご確認ください。

⑤ **レッジ・バーバー**  
**エスプレッソ用タンパー**

〈FES-27〉 ¥11,000  
7-0842-0501 ブルー  
7-0842-0502 レッド  
φ57×H89  
材質: ハンドル/アルミニウム  
ベース/ステンレス

⑥ **レッジ・バーバー**  
**エスプレッソ用タンパー**  
**ブラッシュ**

〈FES-28〉 ¥10,000  
7-0842-0601 大 φ57×H89  
7-0842-0602 小 φ57×H76  
材質: ハンドル/アルミニウム  
ベース/ステンレス

Reg Barber



ベース底はアメリカンカーブと呼ばれるカーブが付いています。

Dreamfarm®

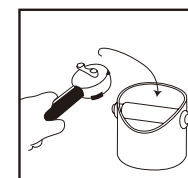

⑦ **グラインデンスタイン**

〈FGL-01〉 ¥2,600  
7-0842-0701 DFGR1181 黒  
7-0842-0702 DFGR1280 赤  
φ110×H101  
材質: 本体/ABS樹脂  
ダンパー/サントプレーンゴム、スチール

グラインデンスタインは、エスプレッソマシンの使用済みのコーヒーパウダー(グライズ)を容易に廃棄するための容器です。特許取得のデザインは、エスプレッソマシンのグループハンドルからコーヒーかすを手早く、手軽に、しかも手を汚さず取り除くよう考案されました。

ラテ・アートピックシリーズ カフェラテやエスプレッソなどの上で自由に絵を描けます。

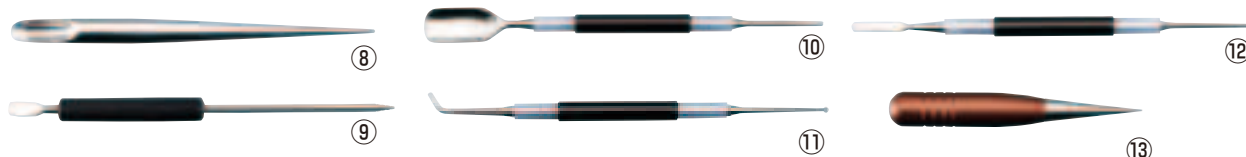

UK ラテ・アートピック

⑧ 03150311  
〈FRT-01〉 7-0842-0801 ¥2,480  
全長: 174  
材質: アルミ

⑨ 03150312  
〈FRT-02〉 7-0842-0901 ¥1,480  
全長: 170  
材質: 本体/18-8ステンレス  
グリップ部/シリコン

⑩ 03150313  
〈FRT-03〉 7-0842-1001 ¥2,780  
全長: 210  
材質: 本体/18-8ステンレス  
グリップ部/アルミ、シリコン

⑪ 03150314  
〈FRT-04〉 7-0842-1101 ¥2,200  
全長: 210  
材質: 本体/18-8ステンレス  
グリップ部/アルミ、シリコン

⑫ 03150315  
〈FRT-05〉 7-0842-1201 ¥2,200  
全長: 210  
材質: 本体/18-8ステンレス  
グリップ部/アルミ、シリコン

⑬ 03150316  
〈FRT-06〉 7-0842-1301 ¥2,480  
全長: φ18×全長130  
材質: 本体/18-8ステンレス  
柄部/アルミ

⑭ 03150317  
〈FRT-07〉 7-0842-1401 ¥880  
全長: 140  
材質: 18-8ステンレス

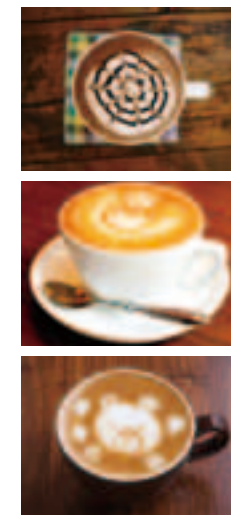



# NESCAFÉ ネスカフェドルチェグスト

オートストップ機能付きでホテルのルームサービスに最適です。  
 カプセル式本格カフェシステム  
 カフェのプロが淹れるようなおいしさが  
 いつでも誰でも簡単に実現できます!



- ① ネスカフェドルチェグスト ジェニオ2 プレミアム MD9771**  
 〈FDL-98〉 ¥12,190  
 7-0843-0101 ワインレッド  
 7-0843-0102 ピアノブラック  
 165×257×H296  
 電源:単相100V 50/60Hz  
 消費電力:1,460W  
 タンク容量:1ℓ  
 ポンプ圧力:最大15気圧 質量:2.7kg

- 給水タンクの容量が従来より大サイズの1ℓになり、連続で約8杯分作ることができます。
  - 目盛り合わせも抽出もレバー一つで簡単操作できます。もちろん、従来からオートストップ機能は変わらず、どのメニューも絶妙なタイミングで抽出をストップすることができるので、レギュラーコーヒーからカプチーノ、宇治抹茶ラテまで、いつでも誰でも簡単に本格カフェが味わえます。
  - 瞬間ヒートアップ(常温水が数秒で最適温度に加熱)
- ※専用カプセルは②～⑮よりお選びください。

## ネスカフェドルチェグスト専用カプセル 納 3~5

### マグサイズ



- ② オリジナルブレンド(48杯入)** 入 納  
 〈FDL-B1〉 ¥7,084-0201 ¥2,724  
 ●バランスとれたまろやかな味わいのレギュラーコーヒーです。
- ③ モカブレンド(48杯入)** 入 納  
 〈FDL-B0〉 ¥7,084-0301 ¥2,724  
 ●フルーティーな香りとさわやかな味わいのレギュラーコーヒーです。
- ④ リッチブレンド(48杯入)** 入 納  
 〈FDL-B2〉 ¥7,084-0401 ¥2,724  
 ●香ばしくすっきりとした苦みと、透き通ったキレのある味わいのレギュラーコーヒーです。

## ネスカフェドルチェグスト専用カプセル 納 3~5

### こだわりブラック



- ⑤ レギュラーブレンド(48杯入)** 入 納  
 〈FDL-75〉 ¥7,084-0501 ¥2,724  
 ●なめらかなクレマ(泡)が特長で、しっかりとした味わいとすっきりした苦味が楽しめるレギュラーコーヒーです。



- ⑥ ローストブレンド(48杯入)** 入 納  
 〈FDL-A4〉 ¥7,084-0601 ¥2,724  
 ●抽出すると香り出す、深い焙煎によるレギュラーコーヒーの香ばしさ。加えてコクが濃厚で、飲んだ瞬間に力強い味わいを楽しむことができます。



- ⑦ アイスコーヒー ブレンド** 入 納  
**(48杯入)**  
 〈FDL-86〉 ¥7,084-0701 ¥2,724  
 ●香ばしく、さわやかな酸味のある、研ぎ澄まされた大人のアイスコーヒーです。



- ⑧ エスプレッソインテンソ** 入 納  
**(48杯入)**  
 〈FDL-83〉 ¥7,084-0801 ¥2,724  
 ●重厚でロースティーなアロマとシャープな苦み、深いコクのある力強いレギュラーコーヒーです。

### バラエティ



- ⑨ カプチーノ(24杯入)** 入 納  
 〈FDL-77〉 ¥7,084-0901 ¥2,724  
 ●濃厚なエスプレッソとふんわり泡立てたスチームミルクのコンビネーションが絶妙な一杯です。



- ⑩ ラテマキアート(24杯入)** 入 納  
 〈FDL-78〉 ¥7,084-1001 ¥2,724  
 ●なめらかに泡立てられたミルクに、コーヒーのショットがとけあう見た目にも美しい一杯です。



- ⑪ ティーラテ(24杯入)** 入 納  
 〈FDL-90〉 ¥7,084-1101 ¥2,724  
 ●ほのかな甘さの紅茶の味わいと、ふわふわのフォームミルクの絶妙なハーモニーが楽しめる、贅沢なティーラテです。



- ⑫ 宇治抹茶ラテ(24杯入)** 入 納  
 〈FDL-88〉 ¥7,084-1201 ¥2,724  
 ●宇治抹茶の香りと味わい豊かなミルクがマッチした、見た目にも美しい抹茶ラテです。



- ⑬ チョコチーノ(24杯入)** 入 納  
 〈FDL-89〉 ¥7,084-1301 ¥2,724  
 ●ふんわりしたミルクの泡立ちと良質のカカオ豆による贅沢な味わいのココアです。



- ⑭ 濃い抹茶(36杯入)** 入 納  
 〈FDL-C0〉 ¥7,084-1401 ¥3,540  
 ●高級宇治抹茶100%使用による、濃く深い苦み、抹茶本来の旨みと甘みの絶妙なハーモニーが楽しめます。



- ⑮ カフェオレ インテンソ** 入 納  
**(48杯入)**  
 〈FDL-B9〉 ¥7,084-1501 ¥2,724  
 ●ノンスイートで、ミルクの自然な甘さと、深煎りのコーヒーのコクの絶妙なバランスが楽しめる、コーヒー感の強いカフェオレです。

NESCAFÉ ネスカフェ バリスタ



**1 ネスカフェ バリスタ ビッグタンクバージョン**  
 〈FBL-47〉N 7-0844-0101 ¥7,900  
 261×356×H379  
 電源:単相100V 50/60Hz  
 消費電力:1,460W  
 タンク容量:2ℓ  
 質量:4.25kg

- インスタントコーヒーで、スペシャルティコーヒーがボタンひとつで楽しめます。
- 5種類の本格カフェメニューでエスプレッソ、ブラックコーヒー、カプチーノ、カフェラッテが作れます。
- 大容量2ℓタイプで約14杯分作れます。
- ※②～⑤ゴールドブレンド・香味焙煎エコ&システムパックの専用豆よりお選びください。



ネスカフェ バリスタ エコ&システムパック

- 2 香味焙煎 濃厚**  
**N** **クンディナマルカブレンド 50g(24入)** 入  
 〈FBL-88〉N 7-0844-0201 ¥17,976  
 ●濃厚感のあるボディと切れの良い苦み、すっきりした後味が特徴のコーヒーです。
- 3 香味焙煎 円やか**  
**N** **ジャガーハニーブレンド 50g(24入)** 入  
 〈FBL-89〉N 7-0844-0301 ¥17,976  
 ●ほのかな甘みとフルーティな香り、円やかな口当たりが特徴のコーヒーです。
- 4 香味焙煎 鮮やか**  
**N** **ルウェンゾリブレンド 50g(24入)** 入  
 〈FBL-90〉N 7-0844-0401 ¥17,976  
 ●クランベリーのような鮮やかな酸味、軽やかでシルキーな口当たりが特徴のコーヒーです。
- 5 ゴールドブレンド (24入)** 入  
 〈FBL-75〉N  
 7-0844-0501 65g ¥16,056  
 7-0844-0502 105g ¥24,912  
 ●クレセント(三日月)は、淹れたての香りと味わいの証。微細粉コーヒー豆の粒が包み込まれたことで、淹れたての香りと味わいを楽しめるようになりました。
- 6 ゴールドブレンド**  
**コク深め (24入)** 入  
 〈FBL-76〉N  
 7-0844-0601 65g ¥16,056  
 7-0844-0602 105g ¥24,912  
 ●微粉碎した焙煎コーヒー豆の粒を包み込む「挽き豆包み製法」で、淹れたての香りとコク深めでしっかりした味わいを楽しめる「レギュラーソリュブルコーヒー」です。



温かい牛乳も、冷たい牛乳もスイッチ一つでふわふわに泡立ます。

自宅でアイスカプチーノも簡単に楽しめる、3つの機能。

- ホットミルクフォーム(温め泡立て機能)
- ミルクフォーム(泡立て機能)
- ホットミルク



**7 ビアレッティミルクフローサー MK01**  
 〈FML-33〉G 7-0844-0701 ¥12,500  
 160×100×185  
 電源:単相100V 50/60Hz  
 消費電力:500W  
 容量:泡立て時/125c.c. 加熱時/250c.c.  
 材質:本体/ステンレススチール  
 内面/フッ素樹脂加工  
 ハンドル/ナイロン樹脂  
 コードの長さ:1.0m  
 質量:1.0kg  
 付属品:泡立て用リング(予備)×1



**8 ボダム シャンボール**  
**ミルクフローサー 1963-01**  
 〈FBD-21〉N 7-0844-0801 ¥3,000  
 φ80×H190 0.08ℓ  
 ●耐熱ガラス製  
 ●温かい牛乳を入れレバーを上下に動かせば、きめ細かいフォームミルクが簡単に出来上がります。本格的なカフェラテやカプチーノ作りに。



**9 UK 18-8 コーヒーミルクジャグ**  
 〈FML-38〉  
 7-0844-0901 S 400c.c. φ60×H100 ¥5,800  
 7-0844-0902 L 600c.c. φ70×H125 ¥6,600



**10 ステンレス ミルクピッチャー** 〈FML-32〉G  
 7-0844-1001 HC7019 300c.c. 80×115×H 95 ¥2,200  
 7-0844-1002 HC7020 600c.c. 95×135×H110 ¥3,000  
 7-0844-1003 HC7021 1,000c.c. 108×147×H132 ¥3,500



**11 カリタ ふわふわミルクフローサー**  
**ブラック**  
 〈FML-26〉K 7-0844-1101 ¥1,800  
 φ38×H225(スタンドセット時H243)  
 電源:単3アルカリ乾電池×2本(別売)  
 連続使用時間:30秒  
 材質:本体/ABS(ラバーコーティング)  
 ヘッド/ステンレス  
 スタンド/スチール(クロームメッキ)



**12 カリタ ふわふわ**  
**ミルクフローサー**  
 〈FML-27〉K ¥1,800  
 7-0844-1201 ピンク  
 7-0844-1202 グリーン  
 7-0844-1203 イエロー  
 φ38×H225(スタンドセット時H243)  
 電源:単3アルカリ乾電池×2本(別売)  
 連続使用時間:30秒  
 材質:本体/ABS  
 ヘッド/ステンレス  
 スタンド/スチール(クロームメッキ)



**13 アエロラッテ ミルクフォーマー**  
**サテン ミニスタンドセット**  
 〈FML-28〉G 7-0844-1301 ¥3,700  
 サイズ:本体/25×35×H215  
 スタンド/52×77×H25  
 電源:単3アルカリ乾電池×2本付  
 材質:ウイスク部/ステンレス鋼  
 ハンドル部・スタンド/ABS樹脂、スチール(クロームメッキ)  
 ●しっかりふわふわした泡立ちカプチーノが簡単にできます。



**14 ポーションラック S**  
**N** 〈FDR-01〉N 7-0844-1401 ¥19,500  
 299×158×H367  
 材質:塩ビ  
 ●ホテルやレストランなどのビュッフェや、カラオケ店、ネットカフェなどのドリンクスペースに最適です。

市販のティーバッグや粉末スープの素などを15袋程度ストックできます。

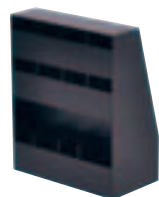

ガムシロップやミルクなど背面から補充できます。



**15 ポーションラック 5列**  
**N** 〈FDR-02〉N 7-0844-1501 ¥4,600  
 372×150×H92  
 材質:塩ビ

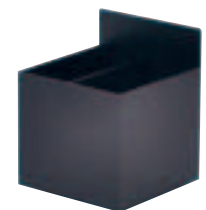

**16 ポーションラック 2列**  
**N** 〈FDR-03〉N 7-0844-1601 ¥4,200  
 150×150×H182  
 材質:塩ビ

関連商品

オーガナイザー→P.813

喫茶用品  
 コーヒーマシン・  
 コーヒー用品  
 エスプーマ・  
 ブレンダー・ミキサー  
 ジュース・  
 ドリンクディスプレイ  
 アイスクリーム・  
 かき氷



HARIO

料理道具  
調理小物  
調理機械  
厨房機器  
器具  
サーブス  
喫茶用品  
軽食  
製菓用品  
棚・ラック  
洗濯用  
清掃用品  
白衣靴  
消耗品  
ハンケット  
ウェア  
テーブル  
卓上備品  
料理演出  
食器  
ホテル  
テーブル  
サイン  
店舗備品



① ハリオ アームスタンド  
N ガラスドリッパーセット  
VAS-8006-G  
〈FDL-C5〉 7-0845-0101 ¥8,000  
190×155×H250  
セット内容:ドリッパー-02(耐熱ガラス)  
サーバー-600(耐熱ガラス)  
計量スプーン  
ペーパーフィルター×40枚



② ハリオ  
V60アームスタンドセット  
VAS-8006-HSV  
〈FAM-01〉 7-0845-0201 ¥9,000  
190×155×H250  
セット内容:ドリッパー-02(ステンレス)、  
サーバー-600(耐熱ガラス)、  
計量スプーン、  
ペーパーフィルター×40枚



③ ハリオ V60オリーブウッド  
スタンドセット VSS-1206-OV  
〈FOR-01〉 7-0845-0301 ¥12,000  
156×160×H248  
セット内容:ドリッパー-02(耐熱ガラス)、  
サーバー-600(耐熱ガラス)、  
計量スプーン、  
ペーパーフィルター100枚



④ コーヒーサーバーストロン  
2WAYドリッパーセット TW-3728  
〈FDL-C2〉 7-0845-0401 ¥2,500  
150×122×H217  
容量:850c.c.(満水)  
材質:フタ、ドリッパー、計量スプーン/ポリプロピレン  
本体、アタッチメント/PET  
メッシュ(225メッシュ)/PET  
●アタッチメントと本体にトライタンを使用した割れにくい  
コーヒーサーバー。  
●アタッチメントを外せば水出しコーヒーも楽しめます。  
●ドリッパーはペーパーレスで経済的。



⑤ ハリオ V60ドリップ  
ステーション VSS-1T  
〈FDL-93〉 7-0845-0501 ¥5,000  
132×140×H180  
材質:スタンド/アクリル樹脂  
トレイ/ABS樹脂  
プレート/ステンレス  
●ハリオ製全てのドリッパーがご使用いた  
できます。  
●⑥V60ドリップスケールをセットして使用で  
きます。  
※サーバーは高さ148mmまで使用できます。

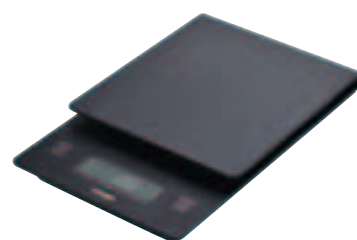

⑥ ハリオ V60ドリップスケール  
VST-2000B  
(ドリップステーション専用)  
〈FDL-94〉 7-0845-0601 ¥6,000  
140×190×H29  
材質:ABS樹脂  
計測範囲:2~2,000g  
計測時間:99分59秒  
●抽出量と時間を同時に計測することができ  
ます。  
●できあがりの抽出量も同時に管理できるの  
で、いつでも安定した抽出ができます。  
※⑤ドリップステーションにご使用できます。



⑦ ハリオ ドリッパーポット・カフェオール  
CFO-2B 〈FDL-70〉 7-0845-0701 ¥3,500  
150×105×H171 実用容量:300c.c.  
材質:本体/耐熱ガラス ドリッパー/PP、ステンレスメッシュ  
●ペーパーフィルターを使わずにそのままドリップOK。



⑧ ハリオドリッパーポット  
ウッドネック 〈FDL-56〉 7-0845-0801 DPW-1 (1~2人用) ¥3,500  
φ95×H168 240c.c.  
7-0845-0802 DPW-3 (3~4人用) ¥4,000  
φ110×H195 480c.c.

耐熱ガラス製  
●キメの細かなネルを通してゆっくり濾過され  
たコーヒーは、豆本来の持つ酸味、渋味、苦  
味、コクが失われません。  
●珈琲粉は中挽きをご使用ください。  
●ろか布はご使用後よく水洗いし、清水を入  
れた容器にひたして冷蔵庫で保管してくだ  
さい。



⑨ ハリオ  
カフェオールドリッパー  
CFOD-1B  
〈FDL-73〉 7-0845-0901 ¥1,300  
115×110×H82  
材質:フレーム/PP  
フィルター/ステンレスメッシュ



●メッシュフィルター付きのドリッパー。  
ペーパーフィルターを使わず、  
そのままドリップOK。

HARIO

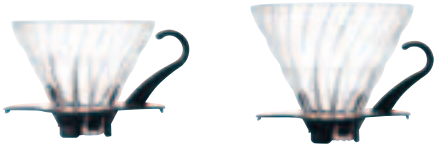

① ハリオ V60耐熱ガラス透過ドリッパー (FDL-A9)

		サイズ	
VDG-01B(1~2杯用)	7-0846-0101	124×110×H78	¥1,500
VDG-02B(1~4杯用)	7-0846-0102	128×115×H95	¥1,800

材質:ホルダー・スプーン/ポリプロピレン  
 ●コーヒーのおいしさを引き出す円すい形です。  
 ●V60計量スプーン付。  
 ※フィルターは④V60用ペーパーをご使用ください。



② ハリオ V60透過ドリッパー クリア (FDL-60)

7-0846-0201 VD-01T	¥400
(1~2杯用)115×95×H82	
7-0846-0202 VD-02T	¥450
(1~4杯用)137×116×H102	
7-0846-0203 VD-03T	¥650
(1~6杯用)157×137×H122	

AS樹脂製  
 ●珈琲粉の層が深くなる円すい形がしっかり旨味を抽出します。  
 ●素早く注げばスッキリ味、ゆっくり注げばコク深い味。大きなひとつ穴なので、注湯の速度で味がかえられます。  
 ●珈琲粉の膨らみを妨げない、スパイラルリブ採用。  
 ●V60計量スプーン付。  
 ※フィルターは、④V60用ペーパーフィルターをご使用ください。

③ ハリオ V60透過ドリッパー セラミック (FDL-61)

7-0846-0301 VDC-01W(1~2杯用)	¥1,600
115×95×H82	
7-0846-0302 VDC-02W(1~4杯用)	¥1,900
137×116×H102	

陶器製  
 ●V60計量スプーン付。  
 ※フィルターは、④V60用ペーパーフィルターをご使用ください。

④ ハリオV60用ペーパーフィルター 酸素漂白(100枚入)

7-0846-0401 VCF-01 1~2杯用	¥340
7-0846-0402 VCF-02 1~4杯用	¥370
7-0846-0403 VCF-03 1~6杯用	¥500

※①~③ハリオV60透過ドリッパー専用ペーパーフィルターです。



⑤ ハリオ ドリップケトルヴォーノ (FDL-72)

7-0846-0501 VKB-100HSV	¥3,800
600c.c. 295×144×H130	
7-0846-0502 VKB-120HSV	¥4,000
800c.c. 274×144×H147	

本体・フタ/ステンレス  
 取手・ツマミ/フェノール樹脂  
 ●IH調理器を含む全ての熱源に対応。  
 ●フタは逆さに置けるフラットツマミ。



フタと温度計は脱着可能 リアルタイムにデジタル表示

⑥ ハリオ ドリップサーモメーター VTM-1B

(FDL-A6) 7-0846-0601 ¥8,000

83×107×H140  
 電源:ボタン電池LR44×1  
 材質:本体/ABS樹脂  
 フタ・検温部/ステンレス  
 パッキン/シリコンゴム  
 フタ・ツマミ/ポリプロピレン

●おいしいハンドドリップコーヒーを淹れるには「抽出量」「抽出時間」そして「抽出温度」の管理が重要です。  
 ※⑤ドリップケトルVKB-100HSV/120HSV・⑧EVKB-80HSVに取り付けられる温度計です。

ノズルの根本付近を検温

湯温を1℃単位で設定できる 電気加熱式コーヒーケトル



電源オンだけで水温計測・表示



ドリップに適したノズル形状



⑦ パワーケトル・ヴォーノV60 温度調整付き EVKT-80HSV (FKH-01) 7-0846-0701 ¥20,000

300×190×H185  
 最少容量:300c.c.  
 最大容量:800c.c.  
 電源:単相100V 50/60Hz  
 消費電力:900W

●ケトル本体は実績がある「ヴォーノ」の形状をそのままに継承しています。  
 ●湯温は60℃~96℃の範囲で設定でき、加熱後は15分間の保温ができます。  
 ●オートパワーオフ、空焚き防止機能付。

⑧ ハリオ 細口パワーケトルヴォーノ EVKB-80HSV (FKT-35) 7-0846-0801 ¥12,000

800c.c. 300×156×H175  
 本体・フタ/ステンレス  
 フタツマミ・取手・電源プレートベース/ポリプロピレン  
 電源:単相100V

●お湯が沸くと自動的にスイッチOFFに。  
 ●空焚き防止機能付。  
 ●本体はコードレスなので、どの方向からも着脱可能。





## HARIO Coffee Mill コーヒーを淹れるための大切な準備。

① ハリオ コーヒーミル  
・セラミックスリム MSS-1TB

〈FML-36〉 ☎ 7-0847-0101 ¥3,000

φ72×H220

材質:フタ・本体/メタクリル樹脂  
ホッパー・ハンドルツマミ・ハンドル  
キャップ/ポリプロピレン  
臼/セラミック  
白座・調節ツマミ/ナイロン  
シャフト・スプリング・ハンドル/ステンレス

- コーヒー粉24g 2杯用
- 臼が洗えます。

② ハリオ セラミックコーヒーミル  
・スケルトン MSCS-2B

〈FML-35〉 ☎ 7-0847-0201 ¥3,500

φ93×H231

材質:ガラス用フタ・ホッパー・ハンドルツマミ/  
ポリプロピレン  
臼/セラミック  
ハンドル一式/ステンレス  
滑り止めカバー・ホッパー用フタ/  
シリコンゴム

- コーヒー粉100g
- 臼が洗えます。

③ ハリオ キャニスター  
コーヒーミル CMHN-4

〈FML-31〉 ☎ 7-0847-0301 ¥5,000

φ105×H210

材質:ホッパー・バンド・シャフト・ハンドル/鉄  
臼/セラミック  
フタ・ハンドルツマミ/天然木  
フタパッキン・滑り止めカバー/シリコンゴム  
カバー/ポリプロピレン④ ハリオ クリア コーヒー  
グラインダー MXR-2TB

〈FKC-I5〉 ☎ 7-0847-0401 ¥5,500

175×75×H175

材質:フタ・本体・引き出し/メタクリル樹脂  
ホッパー・グリップ/ポリプロピレン  
臼/セラミック  
ハンドル一式・シャフト/ステンレス  
吸盤・シャフトカバー/シリコンゴム

- 本体横のレバーを倒すことで吸盤が作動し、机に固定できるクリアな外観のコーヒーミルです。



- 収納時はハンドルを本体に格納しておくことができます。

⑥ ハリオ 電動コーヒーミル  
・カプセル EMC-3HSV

〈FML-34〉 ☎ 7-0847-0601 ¥5,500

102×112×H184

電源:単相100V 50/60Hz

消費電力:120W

定格時間:連続運転30秒

容量:コーヒー粉30g

材質:本体カバー・ホッパー・刃/ステンレス

刃留め/ポリプロピレン

フタ/AS樹脂

本体外側樹脂/ABS樹脂

- 蓋を閉めないで動作しない安全設計です。
- コードは製品底部に収納できます。

⑦ コーヒーグラインダーV60  
EVCG-8B-J

〈FKH-02〉 ☎ 7-0847-0701 ¥28,000

230×135×H390

ホッパー口径:115

電源:単相100V 50/60Hz

消費電力:160W

容量:コーヒー粉 240g

材質:臼/ステンレス

ホッパー/AS樹脂

本体/ABS樹脂・ポリプロピレン  
・シリコンゴム

- コーヒー粉を均一に挽きやすい「コニカルカッター」を採用。
- 最大44段階の粗さ調節機能搭載。
- 挽いた粉はドリッパーやお手持ちの容器で直接受けられます。



## ⑤ ステンレス コーヒーミル(セラミック刃)

N (FSL-07)

質量 容器 容量 豆容量

7-0847-0501 楕目 φ57×H142 246g 150ml 約30g ☎ ¥6,000

7-0847-0502 艶消 φ47×H135 219g 120ml 約17g ☎ ¥5,000

- サビの心配が無いセラミック刃で分解洗浄が出来ます。



- お好みの粒度を調節可能。

ゆっくり挽く事ができ、豆の  
持つ風味を守る「ミル回転  
制御機能」搭載保温性抜群の  
真空二重マグ

## ⑧ 真空コーヒーマグ(ミル付)

〈FKC-K2〉 ☎ ¥5,000

7-0847-0801 ブラウン

7-0847-0802 ステンレス

φ75×220

容量:ドリップカップ/0.245ℓ(満水時)

ドリンクマグ/0.435ℓ(満水時)0.22ℓ(フィルター装着時)

材質:ドリップカップ/ポリプロピレン・シリコン

ドリンクマグ/ステンレス鋼

ミル/ステンレス鋼・セラミック・アクリル樹脂

フィルター/ステンレス鋼・ポリプロピレン

- コーヒーを飲むための機能が1つになったコーヒー専用マグです。
- 持ち運び自由なので、場所を問わずコーヒーを楽しめます。
- すべてのパーツが水洗い可能。



**HARIO** プロの味を支えている、ハリオのコーヒーサイフォン



ハリオ・コーヒーサイフォン「テクニカ」

① TCA-2 (2杯用)

〈FKC-F4〉 ☒ 7-0848-0101 ¥9,000

φ95×H320  
実用容量:240c.c.

■①交換部品 ☒

7-0848-0102 上ボール ¥2,900

7-0848-0103 下ボール ¥1,900

② TCA-3 (3杯用)

〈FKC-32〉 ☒ 7-0848-0201 ¥9,500

φ95×H333  
実用容量:360c.c.

■②交換部品 ☒

7-0848-0202 上ボール ¥3,100

7-0848-0203 下ボール ¥2,000

③ TCA-5 (5杯用)

〈FKC-33〉 ☒ 7-0848-0301 ¥10,000

φ110×H360  
実用容量:600c.c.

■③交換部品 ☒

7-0848-0302 上ボール ¥3,300

7-0848-0303 下ボール ¥2,200

④ ハリオ  
コーヒーサイフォン  
「ミニフォン」 DA-1SV

〈FKC-F3〉 ☒ 7-0848-0401 ¥13,000

φ88×H188 1杯用

関連商品 燃料用アルコール→P.1775



⑤ ハリオ ウォータードリッパー  
クリア WDC-6

〈FDL-92〉 ☒ 7-0848-0501 ¥28,000

150×129×H455

出来上がり容量:780ml 約2~6杯用

- ポタポタと水を落として、じっくりと抽出。
- 抽出の滴下速度は金属コックで調整可能です。



⑥ ハリオ ウォータードリッパー・  
ボタN PTN-5BZ

〈FDL-71〉 ☒ 7-0848-0601 ¥30,000

190×170×H290

実用容量:600c.c.(約5杯用)

- 滴下部分が金属コックになり、操作しやすくなりました。
- 約2~3時間で5杯分の水出し珈琲ができていきます。



⑦ ハリオ 水出し珈琲ポットミニ  
MCPN-7

〈FMZ-08〉 ☒ ¥1,200

7-0848-0701 レッド

7-0848-0702 ショコラブラウン

138×94×H208

容量:600ml



⑧ ハリオ 水出し珈琲ポット  
MCPN-14

〈FMZ-09〉 ☒ ¥1,500

7-0848-0801 レッド

7-0848-0802 ショコラブラウン

138×94×H294

容量:1,000ml

⑦⑧

材質:ガラス部/耐熱ガラス  
フタ・ハンドルバンド/ポリプロピレン  
メッシュ/ポリエステル

- 珈琲粉と水だけでアイス珈琲が作れます。
- 水でじっくり抽出するので、珈琲豆本来の味と香りが楽しめます。
- 細かなメッシュの長いストレーナー付。
- 水を注ぎ終えたら、冷蔵庫で8時間程抽出して出来上がり。



⑨ ハリオ クリーマー・ゼット  
CZ-1BR

〈FCL-03〉 ☒ 7-0848-0901 ¥2,000

φ75×H221

電源:単三アルカリ乾電池×2本(別売)

連続使用時間:30秒

材質:モーターハンドル/ABS樹脂

攪拌シャフト/スタンド/ステンレス

- 電子レンジで牛乳を40~60°Cに温めます。その後スイッチを押し、泡立えます。きめ細かくなめらかな泡立ちミルクの出来上がりです。



⑩ ハリオ クリーマー・キュート  
CQT-45BR

〈FCL-04〉 ☒ 7-0848-1001 ¥2,800

145×105×H205

牛乳使用量:100ml

電源:単三アルカリ乾電池×2本(別売)

連続使用時間:30秒

材質:ガラス部/耐熱ガラス

フタ/ポリプロピレン

モーターハンドル/ABS樹脂

攪拌シャフト/ステンレス



⑪ ハリオ V60ドリフトレイ  
DT-1W

〈FDL-C6〉 ☒ 7-0848-1101 ¥1,200

120c.c. φ115×H42

磁器製



⑫ ハリオ ラテシェイカー LS-70-OW

〈FRA-01〉 ☒ 7-0848-1201 ¥1,200

φ72×H173

材質:上下カップ/AS樹脂

フィルターフレーム/ポリプロピレン

メッシュ/ポリエステル

フィルターパッキン/シリコンゴム

- ハンドシェイクタイプのミルクシェイカーです。
- シェイクすると、きめ細かくなめらかな泡立ちミルクができていきます。





リズムをきざむ一滴一滴のしずくが  
快い薫りを育む充実のひとつとき。

水立てコーヒーのマイルドな《美味しさ》を追求して生まれた理想的なフォルムのウォータードリッパー。エレガントな器具に秘められた数々のアイデアが本物のダッチコーヒーを効率よく、抽出します。

特長

- コーヒー豆の成分を損なわず、豆のままの味を味わっていただけます。
- 熱を加えず冷水で抽出するため、酸化を防ぎ、味の変化がなく湯立てに比べて保存がききます。
- 他の抽出器に比べ空気につれる部分を少なくして酸化防止の為に細かい配慮がなされています。

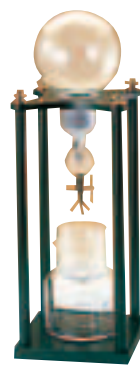
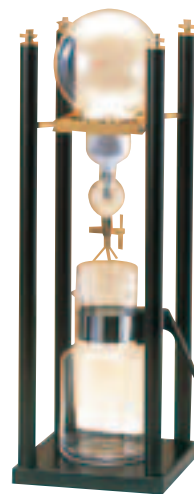
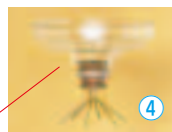
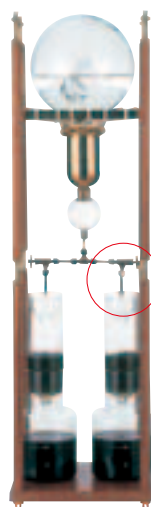

ウォータードリッパー

① WD-300 (30人用) <FUO-04> 直 総 納 2B

7-0849-0101 300×300×H1,040 ¥170,000 その都度確認

② WD-150 (15人用) <FUO-03> 直 総 納 2B

7-0849-0201 210×210×H880 ¥120,000

ウォータードリッパー ④ 抽出器具 ドッピーDP-1

③ WD-60 (5人用) <FUO-02> 直 総 納 2B

7-0849-0301 170×170×H505 ¥35,000

<FDT-06> 直 総 納 2B 7-0849-0401 ¥6,800

- 従来のウォータードリッパーでは水が中心部に集中する為、外側のコーヒー豆が抽出されにくいので、それを解消したのがドッピーです。全体に万遍なく水が行き届き、香り高いダッチコーヒーが抽出できます。
- お店やお部屋のインテリアとして演出効果満点です。
- すぐれた技術で常に安定した味が楽しめます。

ウォータードリッパー ⑤ ⑥

⑤ WD-60DX (5~6人用) 直 総 納 2B

<FUO-10> 直 総 納 2B 7-0849-0501 ¥38,000  
170×170×H505

⑥ WD-45 (4人用) 直 総 納 2B

<FUO-07> 直 総 納 2B 7-0849-0601 ¥28,800  
155×155×H465

特長

従来のレベルロックにドッピー機能をプラスし、ロート内のコーヒー全体に万遍なく水が行き届かせるように設計した商品です。従来より時間的にも早く抽出することができ、水出しコーヒー本来の薫りと味をお楽しみいただけます。



⑦ サイフォン式コーヒーメーカー CM-D854BR

<FKC-J5> 直 総 納 2B 7-0849-0701 ¥20,000

255×180×H325

最大容量：480ml (4カップ)

電源：単相100V

消費電力：400W

質量：1.8kg

コード長さ：1.4m (マグネットプラグ式)

付属品：ろ過器、軽量スプーン

- 燃料アルコール不要の電気式です。
- サーバーをセットすると自動的にスイッチが入り外すとスイッチが切れる安全設計。
- サーバーと取手は分解できてお手入れ簡単。

⑧ インテリア珈琲テーブル枠 クラシック <FSI-02> 直 総 納 2B

7-0849-0801 S-833 (3連用) ¥26,000

700×245×H445

適応機種：SSH-503SD・SSH-553

7-0849-0802 S-834 (4連用) ¥29,000

880×245×H445

適応機種：SSH-504SD

材質：ブナ材 5mmガラス付

仕上：アンチック塗装・クリアー仕上 直 総 納 2B

⑨ サイフォンロート立 <FSI-04> 直 総 納 2B

7-0849-0901 S-403DX (3本立) ¥11,000  
400×120×H215

7-0849-0902 S-404DX (4本立) ¥14,000  
460×200×H215

材質：ブナ材水皿付 直 総 納 2B

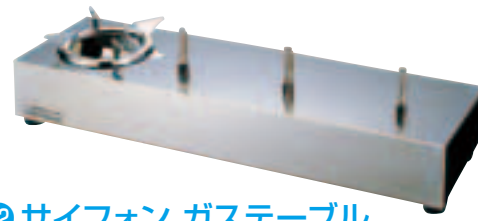
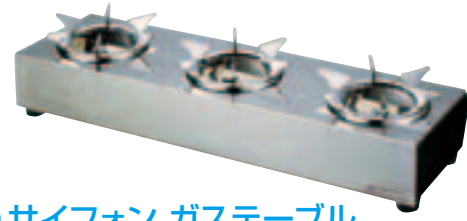
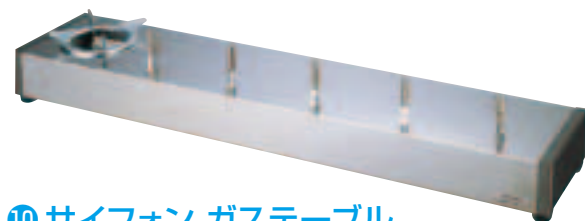

⑩ サイフォン ガステーブル US-501 <FSI-09> 直 総 納 2B ¥120,000

7-0849-1001 LPガス

7-0849-1002 12・13A

900×200×H95

⑪ サイフォン ガステーブル US-103 <FSI-07> 直 総 納 2B ¥86,000

7-0849-1101 LPガス

7-0849-1102 12・13A

600×200×H95

⑫ サイフォン ガステーブル US-301 <FSI-08> 直 総 納 2B ¥83,000

7-0849-1201 LPガス

7-0849-1202 12・13A

600×200×H95

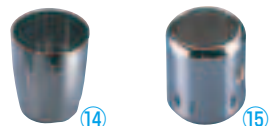

⑬ サイフォンガステーブル <FSI-01> 直 総 納 2B

	LPガス	12・13A		
SSH-502SD(2連)	7-0849-1301	7-0849-1302	460×200×H90 ●風防2ヶ	¥37,000
SSH-503SD(3連)	7-0849-1303	7-0849-1304	640×200×H90 ●風防3ヶ	¥45,000
SSH-504SD(4連)	7-0849-1305	7-0849-1306	820×200×H90 ●風防4ヶ	¥52,000

⑭ US型サイフォン風防 <FSI-12> 直 総 納 2B 7-0849-1401 ¥1,320

φ60×H70

⑮ SSH型サイフォン風防 <FSI-10> 直 総 納 2B 7-0849-1501 ¥1,000

φ60×H85 クロームメッキ仕上げ

■仕様

型式	ガス消費量 kw		ガス接続口 (mm)
	LPガス(kg/h)	都市ガス(kcal/h)	
US-501	0.725	3,450	φ9.5
US-103	0.15	2,000	
US-301	0.68	2,050	
SSH-502SD	1.26(0.09)	1.28(1,100)	
SSH-503SD	1.88(0.135)	1.92(1,650)	
SSH-504SD	2.51(0.18)	2.56(2,200)	



**① 18-8 コーヒーサーバー (ブラジルポット) <FBL-01>**

	c.c.	高さ	底径	
7-0850-0101 大 (10人用)	1,500	160	φ160	¥11,000
7-0850-0102 小 (6人用)	1,000	135	φ135	¥9,300

**② Kinox コーヒー デカンタ No.8893 <FKC-D3>**

7-0850-0201 ¥6,200  
1.6ℓ H180 底径φ82  
※直火でのご使用は、お避けください。

**③ カリタ コーヒーサーバーN <FKC-G0>**

7-0850-0301 300c.c. φ100×H96 101ドripper用	¥1,200
7-0850-0302 500c.c. φ120×H112 102ドripper用	¥1,400
7-0850-0303 800c.c. φ130×H158 103ドripper用	¥1,600

耐熱ガラス製

**④ カリタ コーヒーサーバー1200N <FKC-83>**

7-0850-0401 ¥2,400  
耐熱ガラス製 1,200c.c. φ145×H178  
コーヒーメーカー用

**⑤ カリタ コーヒーデカンタ 1.8ℓ ブラック <FKC-17>**

7-0850-0501 ¥2,700  
耐熱ガラス製 φ160×H185  
※直火でのご使用は、お避け下さい。

**⑥ カリタ コーヒーデカンタ 1.7ℓ <FKC-51>**

7-0850-0601 ¥2,400  
耐熱ガラス製 φ160×H143  
適応機種:カリタET-250  
※直火でのご使用は、お避け下さい。



**⑦ メリタ グラスポット カフェリーナ <FKC-A5>**

7-0850-0701 500 (4杯用) φ110×H117 500c.c.	¥1,300
7-0850-0702 800 (6杯用) φ125×H137 800c.c.	¥1,400
7-0850-0703 1000 (8杯用) φ135×H149 1,000c.c.	¥1,500

耐熱ガラス製  
●茶こし付きですので、紅茶や緑茶用としてもお使いいただけます。  
※熱湯専用です。直火でのご使用は、お避け下さい。



**⑨ ボンマック コーヒーデカンタ CD-18-BM <FKC-H4>**

7-0850-0901 ¥2,700  
耐熱ガラス製 φ165×H175 1.8ℓ  
※直火でのご使用は、お避け下さい。  
P.839⑥BM-2100にご使用できます。



**⑧ メリタ グラスジャグ KA-GM-180 <FKC-J4>**

7-0850-0801 ¥3,200  
耐熱ガラス製 1.8ℓ φ150×H165  
※熱湯専用です。直火でのご使用は、お避け下さい。  
P.840①メリタコーヒーマシンM-150Pに使用できます。



**⑩ ボンマック コーヒーデカンタ BCD-18-2B <FKC-E5>**

7-0850-1001 ¥3,000  
耐熱ガラス製 φ160×H170 1.8ℓ  
※直火でのご使用は、お避け下さい。  
P.839⑥BM-3100にご使用できます。



1832年チェコで創業、チェコ最大のガラスメーカーです。実験用のガラス製品製造のノウハウを生かし、1958年家庭用の耐熱ガラスをSIMAXのブランド名でスタート。機能的な商品を展開しています。

**⑪ サイマックス 耐熱サーバージャグ <FKC-K8>**

	底径	高さ	
7-0850-1101 3892 1.5ℓ 190×H145			¥2,000
7-0850-1102 3902 1.7ℓ 199×H146			¥2,100
7-0850-1103 3942 2.3ℓ 190×H145			¥2,300

●耐熱ガラス  
※直火でのご使用は、お避け下さい。



**⑫ コーヒーサーバー スترون洗 <FKC-K4>**

7-0850-1201 ホワイト TW-3725	¥1,500
7-0850-1202 レッド TW-3726	¥1,500
7-0850-1203 ブラック TW-3727	¥1,500

150×122×H137 850c.c.  
材質:本体/PET(トライトン) (耐熱110℃)  
蓋/ポリプロピレン (耐熱140℃)  
●ガラスのように透明で割れにくい「トライトン」樹脂のコーヒーサーバーです。  
●口径が広くて洗いやすく、持ち手と本体が一体なので汚れが溜まらず衛生的です。



⑭～⑯  
耐熱ガラス製  
●フタをしたまま電子レンジOK。  
※直火でのご使用は、お避け下さい。

**⑬ ハリオ 耐熱コーヒーデカンタ HCD-2T <FDK-06>**

7-0850-1301 ¥1,500  
400c.c. φ72×H138  
材質:耐熱ガラス  
●シンプルな形状で使いやすいコーヒーデカンタです。

**⑭ ハリオ V60コーヒーサーバー <FKC-G9>**

7-0850-1401 VCS-01B 162×114×H110 450c.c.	¥900
7-0850-1402 VCS-02B 180×125×H133 700c.c.	¥1,000
7-0850-1403 VCS-03B 185×137×H157 1,000c.c.	¥1,100

●ウェーブ形状の持ちやすい取っ手。

**⑮ ハリオ V60レンジサーバークリア <FLV-02>**

7-0850-1501 XGS-36TB 130×77×H99 360c.c.	¥2,000
7-0850-1502 XGS-60TB 145×77×H120 600c.c.	¥2,200
7-0850-1503 XGS-80TB 150×77×H138 800c.c.	¥2,400

**⑯ ハリオ V60レンジサーバー <FLV-01>**

7-0850-1601 XVD-36B (1~3杯用) 360c.c.	¥900
130×107×H106	
7-0850-1602 XVD-60B (2~5杯用) 600c.c.	¥950
137×121×H128	
7-0850-1603 XVD-80B (2~6杯用) 800c.c.	¥1,000
143×132×H145	

●ハリオV60透過ドripperに最適なサーバーです。



**Kalita** コーヒーを楽しむ「ちょっといい時間、ちょうどいい時間」

料理道具  
調理小物  
調理機械  
厨房機器  
設備  
サービスマ  
喫茶用品  
軽食  
製菓用品  
棚・ラック  
洗濯用品  
清掃用品  
白衣靴  
消耗品  
ハンケット  
ウェア  
フラット  
ウェア  
テーブル  
ウェア  
卓上備品  
料理演出  
用品  
グラス  
食器  
旅館用品  
ホテル  
椅子  
サイン  
店舗備品



① カリタ コーヒードリッパー (FKC-16)

7-0851-0101 101-口ト ¥ 850  
1~2人用 φ 95×H 65  
7-0851-0102 102-口ト ¥1,000  
2~4人用 φ105×H 85

陶器製



② カリタ コーヒードリッパー (FKC-42)

7-0851-0201 101-D ¥300  
1~2人用 φ 90×H63  
7-0851-0202 102-D ¥400  
2~4人用 φ105×H85

AS樹脂製



③ カリタ コーヒードリッパー (FKC-53)

7-0851-0301 103-D ¥700  
4~7人用 φ130×H105  
7-0851-0302 104-D ¥900  
8~12人用 φ155×H128

ポリカーボネイト製



④ カリタ コーヒーフィルター (100枚入) (FKC-G2)

7-0851-0401 FP-101口シ 1~2人用 ¥300  
7-0851-0402 FP-102口シ 2~4人用 ¥340  
7-0851-0403 FP-103口シ 4~7人用 ¥500  
7-0851-0404 FP-104口シ 7~12人用 ¥700



⑥ カリタ ウェーブフィルター (50枚入) (FUE-02)

7-0851-0601 KWF-155 1~2人用 ¥330  
7-0851-0602 KWF-185 2~4人用 ¥360

●ドリッパーとの接触面が少ないので、フィルター内のかたよった所にお湯がたまらずすみやかにドリッパされます。  
※⑤ガラスドリッパー専用フィルターです。



⑦ カリタ かんたんドリッ 1杯用 (30枚入)

〈FDL-81〉 7-0851-0701 ¥380

87×130(組立時約87×75×H45)  
コーヒー粉目安:8~10g  
●折り曲げてカップにセットすればいつでも手軽にドリッコーヒーが楽しめます。

⑤ カリタ ガラスドリッパー (FDL-82)

	ペパーミントグリーン	マンゴーイエロー	チェリーピンク	サイズ	
155	7-0851-0501	7-0851-0502	7-0851-0503	φ 80×H65	¥2,100
185	7-0851-0504	7-0851-0505	7-0851-0506	φ 112×H83	¥2,400

ホルダー:φ110 耐熱ガラス製  
※フィルターは⑥ウェーブフィルターをご使用ください。

**Melitta** メリタ



⑧ メリタ アロマフィルター (FKC-A4)

7-0851-0801 AF-M 1×1 ¥ 470  
1~2杯用 φ 90×H 70  
7-0851-0802 AF-M 1×2 ¥ 560  
2~4杯用 φ115×H100  
7-0851-0803 AF-M 1×4 ¥1,050  
4~8杯用 φ135×H118

ポリカーボネイト製  
●穴の位置が少し高いので、抽出前にコーヒーを蒸らし、深くアロマを引き出します。



⑨ メリタ アロマジック ナチュラル ホワイトペーパー (100枚入) (FKC-G4)

7-0851-0901 1×1G 1~2杯用 ¥310  
7-0851-0902 1×2G 2~4杯用 ¥350

●直径0.3mmの超微細なアロマホールが、1cmに12.5個。お湯を注いですぐに立ちのぼる上質のアロマと、抽出初期に多く出るうま味成分をよりスムーズに通します。(特許取得No.3037436号)

⑩ メリタ オリジナル ナチュラルホワイトペーパー (1×4G (80枚入)

〈FKC-J0〉 7-0851-1001 ¥370

4~8杯用  
●独自の3層構造で最適な抽出バランスを実現



⑪ メリタ フィルターペーパー エコブラウン (100枚入) (FKC-A3)

7-0851-1101 1×1G 1~2人用 ¥180  
7-0851-1102 1×2G 2~4人用 ¥240  
7-0851-1103 1×4G 4~8人用 ¥260

⑫ メリタ アロマジック ナチュラルブラウンペーパー 1×6 (40枚入)

〈FKC-J7〉 7-0851-1201 ¥340

6~12杯用  
●コーヒーのアロマを引き出す超微細なアロマホールが規則正しく開けられています。(特許第3037436号)ペーパー全体で抽出初期の香り成分をスムーズに通し、余分な雑味や脂肪分は取り除くので、上質なアロマを引き出してコーヒー本来の味を楽しめます。



⑬ ケナフ コーヒーフィルター (100枚入) (FKC-95)

7-0851-1301 1~2人用 ¥380  
7-0851-1302 2~4人用 ¥450  
7-0851-1303 4~6人用 ¥630

●ケナフとはアオイ科ハイビスカス属の植物で「非木材紙」の代表的原料です。栽培しやすく成長が早いことから近年は紙の原料として期待されています。

コーヒーオイルをしっかりと抽出出来る。ステンレスドリッパーシリーズ!!



**① アラジン ステンレス  
コーヒードリッパー KS2402**  
〈FDL-B4〉 7-0852-0101 ¥4,000  
143×131×H95 800メッシュ  
●コーヒー本来のうまみ成分をもつ  
コーヒーオイルをしっかりと抽出できます。



**② アラジン  
コーヒーマーカー 250c.c.  
KG2181S(ドリッパー付)**  
〈FKC-J9〉 7-0852-0201 ¥5,300  
φ120×H170 400メッシュ  
■②交換部品  
7-0852-0202 ドリップポット ¥2,700  
7-0852-0203 ストレーナー ¥2,600  
②③●ペーパーフィルターを使わず、そのままドリップOK!  
※直火でのご使用は、できません。



**③ アラジン  
コーヒーマーカー 1,000c.c.  
KG2183XL(ドリッパー付)**  
〈FKC-J8〉 7-0852-0301 ¥5,500  
φ140×H200 800メッシュ  
■③交換部品  
7-0852-0302 ドリップポット ¥3,100  
7-0852-0303 ストレーナー ¥2,400

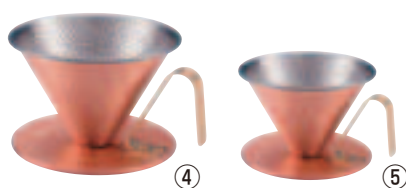

**④ 銅 コーヒードリッパー  
樋目入 大**  
〈FDL-A3〉 7-0852-0401 ¥7,000  
φ115×130×H90 質量:174g  
**⑤ 銅 コーヒードリッパー  
樋目入**  
〈FDL-A2〉 7-0852-0501 ¥6,000  
φ105×123×H75 質量:157g



**⑥ 銅 コーヒードリッパー  
樋目なし**  
〈FDL-99〉 7-0852-0601 ¥5,600  
φ105×123×H75 質量:157g  
④～⑥材質:本体/純銅(内面:錫メッキ)  
ハンドル/真鍮  
板厚:0.8mm  
●熱伝導が良く、熱をむらなく伝えます。  
●雑味のない、高級感ある味わいを堪能できます。  
※フィルターは、円すい形ペーパーフィルターをご使用ください。

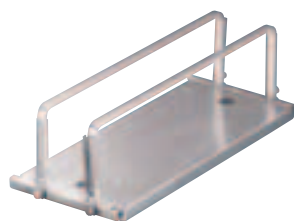

**⑦ 18-8 コーヒードリッパースタンド**  
〈FDL-B3〉 7-0852-0701 ¥33,000  
345×150(トレー部)  
※高さ9.5～15.5cm/幅(内)5.0～8.5cmに調整  
できます。



**⑧ シリコン  
折りたたみコーヒードリッパー 洗  
オーバル レッド〈FDL-A1〉目**  
7-0852-0801 2カップ ¥1,200  
114×132×H76(折りたたみ時H33)  
7-0852-0802 4カップ ¥1,800  
134×155×H101(折りたたみ時H41)  
●コンパクトに折りたたみ収納にも便利です。



**⑨ iwaki  
NEWコーヒーハウス KT8685-BK**  
〈FKC-D6〉 7-0852-0901 ¥1,600  
耐熱ガラス製 φ122×H160 0.6ℓ  
※直火でのご使用はお避け下さい。



**⑩ iwaki  
コーヒポット ビカ K8694-SV**  
〈FKC-D5〉 7-0852-1001 ¥3,300  
耐熱ガラス製 φ135×H203 0.6ℓ  
●ペーパーフィルター3～4人用が使えます。  
※直火でのご使用はお避け下さい。

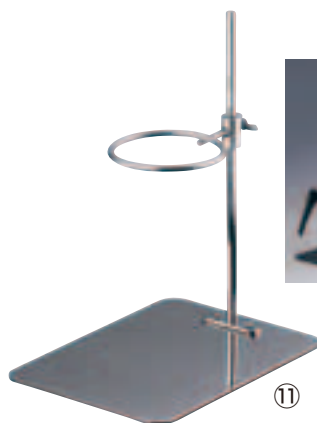

**⑪ 18-8 コーヒードリッパースタンド**  
〈FDL-D2〉 7-0852-1101 ¥4,200  
**⑫ 18-8 コーヒードリッパースタンド  
ブラック**  
〈FDL-D3〉 7-0852-1201 ¥6,100

⑪⑫150×200×H240  
リング内径:φ75  
材質:ボール・ベース/18-0ステンレス  
リング/18-8ステンレス  
●フリーストップで高さ225mmまで調節可能です。  
※ブラックのみ表面、アクリルシリコン塗装です。



**⑬ Ω18-8ドリップメイト**  
〈FDL-02〉 7-0852-1301 ¥10,100  
スタンド:φ170×H200  
コーヒーマーカー:φ180×H210(蓋付)5ℓ  
**⑭ Ω18-8コーヒースタンド**  
〈FKC-12〉 7-0852-1401 ¥2,300  
上径φ170×下径φ210×H400  
**⑮ Ω コーヒーフィルター  
(布製)〈FKC-13〉**  
7-0852-1501 大 ¥1,700  
③20×②320  
7-0852-1502 小 ¥1,400  
③260×②250

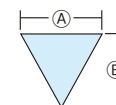



料理道具  
調理小物  
調理機械  
厨房機器  
設備  
サ  
ー  
ビ  
ス  
用  
品  
喫  
茶  
用  
品  
軽  
食  
用  
品  
製  
菓  
用  
品  
棚  
ウ  
ゴ  
ン  
洗  
浄  
用  
ラ  
ック  
清  
掃  
用  
品  
白  
長  
靴  
消  
耗  
品  
ハ  
ン  
ケ  
ッ  
ト  
ウ  
ェ  
ア  
フ  
ラ  
ッ  
ト  
ウ  
ェ  
ア  
テ  
ー  
ブ  
ル  
ウ  
ェ  
ア  
卓  
上  
備  
品  
料  
理  
演  
出  
用  
品  
グ  
ラ  
ス  
食  
器  
ホ  
テ  
ル  
用  
品  
旅  
館  
用  
品  
テ  
ー  
ブ  
ル  
用  
品  
チ  
ョ  
ウ  
子  
用  
品  
サ  
イ  
ン  
用  
品  
店  
舗  
備  
品

TKG



洗浄後さかさに置いて水切りできます。

① TKG 18-8 ドリップピッチャー (FKC-93)

	c.c.	底径		
7-0853-0101	600	φ105	H165	¥ 8,500
7-0853-0102	900	φ115	H195	¥ 9,800
7-0853-0103	1500	φ135	H235	¥10,000

●コンロに直接のせ、直火にかけられます。

② TKG 18-8 コーヒー ドリップポット (FKC-D0)

7-0853-0201	0.8ℓ	H145	¥7,800
7-0853-0202	1.2ℓ	H180	¥8,800
7-0853-0203	1.6ℓ	H220	¥9,900

底径 φ130

③ フィーノ コーヒー ドリップポット 1.2ℓ (H)

(FDL-80)	7-0853-0301	¥3,200
----------	-------------	--------

295×H190 底径φ145

材質:本体/18-8ステンレス

底板/18-0ステンレス

ハンドル・つまみ/フェノール樹脂



④ UK 18-8 コーヒー ドリップポット 藤ざる巻

(FDL-C3)	7-0853-0401	¥8,580
----------	-------------	--------

630c.c. φ80×H115

18-8 コーヒー ドリップポット (⑤~⑨) 水切れ抜群の細長口で狙った場所にお湯が落とせます。

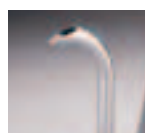

⑦~⑨



⑤ 18-8 コーヒー ドリップポット 蓋付 550c.c.

(FDL-C7)	7-0853-0501	¥6,900
----------	-------------	--------

φ93×H130

⑥ 18-8 コーヒー ドリップポット 蓋無 (FDL-C8) (H)

7-0853-0601	240c.c.	φ 72	H 70	¥2,700
7-0853-0602	350c.c.	φ 82	H 85	¥3,300
7-0853-0603	480c.c.	φ 89	H100	¥3,700
7-0853-0604	600c.c.	φ 93	H110	¥3,900
7-0853-0605	750c.c.	φ 99	H115	¥4,500
7-0853-0606	1,000c.c.	φ108	H130	¥4,800

⑦ 18-8 コーヒー ドリップポット 蓋付 1,000c.c.

(FDL-C9)	7-0853-0701	¥5,800
----------	-------------	--------

⑦~⑨ φ120×H180

⑧ 18-8 コーヒー ドリップポット 蓋付 ブロンズ 1,000c.c.

(FDL-D0)	7-0853-0801	¥7,800
----------	-------------	--------

⑨ 18-8 コーヒー ドリップポット 蓋付 ブラック 1,000c.c.

(FDL-D1)	7-0853-0901	¥7,200
----------	-------------	--------



⑩ UK 18-8 コーヒー ドリップポット ピッコロ

(FDL-A7)	7-0853-1001	¥9,900
----------	-------------	--------

1,000c.c. φ135×H100



⑫ ヴィンテージ バールドリップポット

(FDL-C4)	7-0853-1201	¥5,000
----------	-------------	--------

1,000c.c. 305×φ140×H160 底径φ120

材質:本体/18-8ステンレス

底板/18-0ステンレス

ハンドル・つまみ/天然木

●ステンレス表面を使い込んだような質感に仕上げたヴィンテージ風のドリップポットです。



⑬ 18-8 パーコレーター (FPC-02)

7-0853-1301	6人用	約 960c.c.	¥7,900
7-0853-1302	8人用	約1,230c.c.	¥8,400

●コーヒー粉をバスケットに入れ、中ぶたをしてインセットをセットし、ポットの湯が沸騰したらインセットを入れ上ぶたをして弱火にします。パイプを通してお湯が間欠的に噴き上がりバスケットを通過して下にさがります。その繰り返しにより次第に濃いコーヒーができます。



⑭ ティー&コーヒー サーモメーター

(FSV-08)	7-0853-1401	¥1,100
----------	-------------	--------

φ31×全長141

測定範囲:0~100℃(1目盛2.5℃)

●お茶、コーヒー、牛乳(フォームミルク用)などの適温を計ることができます。

●収納ケース付



⑮ 竹ベラ (ATK-09)

7-0853-1501	大	全長:280	¥290
7-0853-1502	小	全長:230	¥230

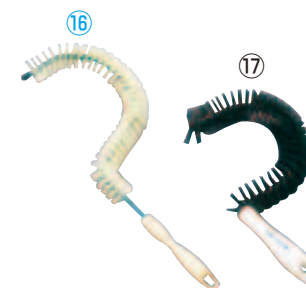

⑯ ユニオン デカントブラシ

(FDK-03)	7-0853-1601	¥1,800
----------	-------------	--------

全長:370

⑰ カーライル 40153 コーヒーメーカーブラシ

(FKC-84)	7-0853-1701	¥2,050
----------	-------------	--------

全長:270

●ポリエステル毛 耐熱温度130℃



① Ω18-8 コーヒーポット #16  
(電磁調理器用)  
〈FKC-01〉 7-0854-0101 ¥14,500   
3,000c.c. H260 底径φ150

④ Ω18-8 コーヒーポット #11  
(電磁調理器用)  
〈FKC-04〉 7-0854-0401 ¥11,600   
1,000c.c. H192 底径φ105

② Ω18-8 コーヒーポット #18ツル首  
(電磁調理器用)  
〈FKC-02〉 7-0854-0201 ¥20,000   
4,000c.c. H288 底径φ170

⑤ Ω18-8 コーヒーポット #13  
(電磁調理器用)  
〈FKC-05〉 7-0854-0501 ¥12,300   
1,500c.c. H212 底径φ130

③ Ω18-8 コーヒーポット #18三角口  
(電磁調理器用)  
〈FKC-03〉 7-0854-0301 ¥17,300   
4,000c.c. H288 底径φ170

⑥ Ω18-8 コーヒーポット #15  
(電磁調理器用)  
〈FKC-06〉 7-0854-0601 ¥13,200   
2,200c.c. H230 底径φ140



⑦ Ω18-8 プラハンドル  
コーヒーポット #13  
〈FKC-B7〉 7-0854-0701 ¥12,700   
1,500c.c. H212 底径φ130

⑨ Ω18-8 プラハンドル  
コーヒーポット #16  
〈FKC-B9〉 7-0854-0901 ¥15,000   
3,000c.c. H260 底径φ150

⑪ Ω18-8 プラハンドル  
コーヒーポット #15 細口  
〈FKC-C3〉 7-0854-1101 ¥13,700   
2,200c.c. H230 底径φ140

⑧ Ω18-8 プラハンドル  
コーヒーポット #15  
〈FKC-B8〉 7-0854-0801 ¥13,700   
2,200c.c. H230 底径φ140

⑩ Ω18-8 プラハンドル  
コーヒーポット #13 細口  
〈FKC-C2〉 7-0854-1001 ¥12,700   
1,500c.c. H212 底径φ130

⑫ Ω18-8 プラハンドル  
コーヒーポット #16 細口  
〈FKC-C4〉 7-0854-1201 ¥15,000   
3,000c.c. H260 底径φ150

※⑦~⑫ハンドル材質:フェノール樹脂



⑬ Ω18-8 コーヒーポット 細口   
(電磁調理器用) 〈FKC-07〉

		底径			
7-0854-1301	#13	1,500c.c.	φ130	H212	¥12,300
7-0854-1302	#15	2,200c.c.	φ140	H230	¥13,200
7-0854-1303	#16	3,000c.c.	φ150	H260	¥14,500

⑭ Ω18-8 新型ハンドル コーヒーポット 細口   
(電磁調理器用) 〈FKC-08〉

		底径			
7-0854-1401	#13	1,500c.c.	φ130	H212	¥12,300
7-0854-1402	#15	2,200c.c.	φ140	H230	¥13,200
7-0854-1403	#16	3,000c.c.	φ150	H260	¥14,500



⑮ Ω18-8 ドリップ 〈FDL-01〉

		#			
7-0854-1501	13用	H160	¥4,300		
7-0854-1502	16用	H180	¥4,800		



⑯ ホーロー コーヒーポット 〈FKC-10〉

	ホワイト	レッド	キャメル		底径	
#11	7-0854-1601	7-0854-1602	7-0854-1603	1,000c.c. H185	約φ110	¥3,600
#13	7-0854-1604	7-0854-1605	7-0854-1606	1,600c.c. H215	約φ130	¥4,200

関連商品 ドリップケトル→P.821



⑰ 銅 無地コーヒーポット #13  
〈PKC-43〉 7-0854-1701 ¥26,000  
1,500c.c. 250×φ125×H220  
●⑱ Ω18-8 ドリップ#13用に御使用  
できます。



⑱ 18-8 フォンテーヌ  
コーヒードリップポット   
〈FKC-C0〉 7-0854-1801 ¥4,300  
1,200c.c. φ143×H180



⑲ 18-8 木柄 ドリップケトル   
〈FDL-55〉 7-0854-1901 ¥7,900  
1,500c.c. 250×φ140×H230



⑳ 銅エレガンス ブロンズ  
コーヒースerver 〈PKC-P6〉  
7-0854-2001 大 1,200c.c. ¥22,500  
300×φ155×H210  
7-0854-2002 小 800c.c. ¥19,000  
235×φ130×H190



㉑ Ω18-8 長首コーヒースerver  
〈FKC-09〉 7-0854-2101 ¥11,000  
1,300c.c. 375×φ143×H190



㉒ 銅 アラジンコーヒーポット  
5人用 (ティーポット兼用)  
〈PKC-47〉 7-0854-2201 ¥22,000  
900c.c. 270×φ130×H150



㉓ 銅 アラジン コーヒースerver  
5人用  
〈PKC-48〉 7-0854-2301 ¥19,500  
900c.c. 300×φ130×H150

喫茶用品  
コーヒーマシン  
エスプーマ  
ブレンダー  
ミニキサー  
ジュース  
ドリンク  
アイスベンダー  
アイスクリーム  
かき氷



本格派焙煎器登場!時間が短く、手軽に焙煎できます。

バターやチョコレートを溶かすのにとっても便利!

**焙煎の決め手!**

●内側の突起物が本格的プロのローストの決め手。豆が突起物にあたり、くるくる回転しながらアミの上を転がり、ムラ無く焙煎できます。(丸型のみ)

【実用新案】登録番号3111262号



**① 手煎り焙煎器(煎り網) 丸型** <BGV-16> 7-0855-0101 ¥14,000

φ208×H98 全長:360

①②材質:本体・フタ/アルマイト アミ/18-8ステンレス  
●フタはチャフ(豆の皮の燃え残り)の飛び散りを防ぎ、ガラス窓で煎り加減が確認できます。  
●熱効率もよく簡単に煎り上ります。

**② 手煎り焙煎器(煎り網) 角型** <BGV-17> 7-0855-0201 ¥14,000

218×180×H98 全長:370

**③ TS ステンレス 煎り網** (18-8アミ・24メッシュ) 13cm

<FIL-01> 7-0855-0301 ¥2,300

φ130×H41 全長:313

**④ 18-8 新型ウォーマー**

<FUO-13> 7-0855-0401 ¥1,820

φ104×H34×柄長116  
●紅茶、コーヒー豆、ほうじ茶、ゴマの焙煎に。  
●湯煎にもピッタリです。

**⑤ ハリオ コーヒー ロースター・レトロ RCR-50**

<FKC-B5> 7-0855-0501 ¥40,000

265×140×H195  
●高級感溢れるコーヒー豆の焙煎器です。  
※アルコールランプの燃料用アルコールはP.1775⑫を参照下さい。



**⑥ サンプルロースター 電動式**

<FLC-02> 7-0855-0601 LPガス ¥89,000

7-0855-0602 12・13A

330(柄含む)×200×H250 質量:4kg  
電源:単相100V 50/60Hz 消費電力:8W  
付属品:じょうご、テストスプーン、フレイ

ガス消費量:LPG 700kw (830kg/h)  
都市ガス 800kw (1,080kcal/h)  
ガス接続口:LPG φ9.5mm (ゴム管口)  
都市ガス φ9.5mm (ゴム管口)

●100~200gまで焙煎可能。  
●ドラムはステンレス製ですので、丈夫で長持ち。  
●ステンレス製バーナーがドラムの下についており、火力も調整可能。



**⑦ サンプルロースター 手動式**

<FLC-03> 7-0855-0701 ¥51,000

480(柄含む)×230×H250  
質量:5.0kg  
付属品:じょうご、テストスプーン

●450~550gまで焙煎可能。  
●ドラムはステンレス製ですので丈夫で長持ち。  
●手軽に焙煎でき、家庭にあるガスコンロで使用可能。



**⑧ サンプルロースター 手動式 (パンチング)**

<FLC-04> 7-0855-0801 ¥54,000

480(柄含む)×230×H250  
質量:5.0kg  
付属品:じょうご、テストスプーン

●450~550gまで焙煎可能。  
●ドラムはステンレス製ですので丈夫で長持ち。  
●直接、火が当たるため難しいが、慣れてくると焙煎にメリハリができ自分好みの焙煎度合いの調節が可能です。



**⑨ 手動 ロースター**

<FLC-01> 7-0855-0901 ¥34,000

360(柄含む)×200×H250  
質量:約3.0kg  
付属品:じょうご、テストスプーン

●100~200gまで焙煎可能。  
●ドラムはステンレス製ですので、丈夫で長持ち。  
●家庭にあるガスコンロで使用可能。  
●直接、火が当たるため難しいが、慣れてくると焙煎にメリハリができ、自分好みの焙煎度合いの調節が可能です。



**⑩ 18-8コーヒーキャニスター** **サテン** <FKK-01> 目

7-0855-1001 S φ85×H 95 ¥2,000

7-0855-1002 L φ85×H157 ¥3,000

材質:本体/18-8ステンレス  
蓋/天然木  
パッキン/シリコン  
容量:コーヒー豆/S120g L200g  
粉/S130g L220g



**⑪ 18-8コーヒーキャニスター** <FKK-02> 目

	ブルー	レッド	グリーン		
S	7-0855-1101	7-0855-1102	7-0855-1103	φ85×H 95	¥2,500
L	7-0855-1104	7-0855-1105	7-0855-1106	φ85×H157	¥3,000

材質:本体/18-8ステンレス(アクリル塗装)  
蓋/天然木  
パッキン/シリコン  
容量:コーヒー豆/S120g L200g  
粉/S130g L220g



**⑫ 竹豆スプーン** <FTK-01>

7-0855-1201 ¥300

全長:150



**⑬ 18-8ワイヤーハンドル コーヒーメジャー スプーン 5cm**

<FKC-96> 7-0855-1301 ¥800

全長: 88 18c.c.



**⑭ 18-8 コーヒーメジャー カップロング** <FKM-03>

7-0855-1401 サテン ¥1,500

7-0855-1402 ダメージ ¥1,450

7-0855-1403 銅 ¥2,200

全長:145

**⑮ 18-8 コーヒーメジャー カップショート** <FKM-04>

7-0855-1501 サテン ¥1,500

7-0855-1502 ダメージ ¥1,450

7-0855-1503 銅 ¥2,200

全長:72

⑭⑮材質:サテン/18-8ステンレス  
ダメージ/18-8ステンレス(ダメージ加工)  
銅/18-8ステンレス(銅メッキ)、  
ウレタン塗装  
●約10gの挽き豆を計量できます。





**1 アンティーク コーヒーミル 140-R**  
 〈FKC-92〉 ☎ 7-0856-0101 ¥75,000  
 320×230×H340  
 材質:本体 鋳物製  
 受箱 木製



**2 コーヒーミル アンティーク ミニ ACM-90**  
 〈FKC-24〉 ☎ 7-0856-0201 ¥5,300  
 100×100×H175



**3 プジョー ノスタルジー コーヒーミル**  
 〈FKC-C9〉 ☎ 7-0856-0301 ¥20,000  
 130×130×H210  
 材質:本体/木製(ブナ材)  
 グライNDER部/鉄製  
 シャフト部/ステンレス  
 ●粗さ調整ピン方式



**4 密封式コーヒーミル GCM-1 (ガラス製)**  
 〈FKC-23〉 ☎ 7-0856-0401 ¥5,000  
 100×100×H175



業務店専用の高性能ミル。  
 挽いた粉を袋に入れやすい受缶タテ型タイプです。

業務用ミルの能力をそのまま小型化!



**5 ハイカットミル タテ型**  
 〈FML-15〉 ☎ 7-0856-0501 ¥66,000  
 178×370×H595  
 電源:単相100V/400W 50/60Hz  
 能力:500g/分(中挽)  
 質量:12kg  
 容量:ホッパー1,000g 粉受800g  
 定格時間:10分  
 カッター:グラインドタイプ

※業務用のミルカッターは、ニッケルモリブデン鋼(SCM-21)を使用し、浸炭焼入加工をしています。浸炭によって表面だけに炭素を加え、硬化させ粘り強さを持たせた鋼ですから衝撃に強く、耐久性抜群です。



**6 カリタ ナイスカット G**  
 〈FKC-K1〉 ☎ ¥45,000  
 7-0856-0601 クラシックアイアン  
 7-0856-0602 アイボリー  
 120×218×340  
 電源:単相100V/120W 50/60Hz  
 能力:100g/分(中挽)  
 質量:2.3kg  
 容量:ホッパー/受缶50g  
 定格時間:5分  
 カッター:カッティングタイプ  
 ●モーター回転数を減らしカット刃を使用して豆への摩擦熱を抑え均一な豆を挽くことが可能です。



**7 カリタ ダイヤミル N**  
 〈FML-37〉 ☎ ¥25,000  
 7-0856-0701 レッド  
 7-0856-0702 ブラック  
 174×180×H250  
 ●硬質鋳物鉄製臼歯使用  
 ●ボディーは鋳鉄製で重厚感溢れ、ハンドルも横付きでタテ回しなのでコーヒー豆を挽き易いです。



**8 メリタ バリオ コーヒーグラインダーE**  
 〈FKC-10〉 ☎ 7-0856-0801 ¥29,000  
 120×160×H350  
 電源:単相100V  
 消費電力:100W  
 質量:3.1kg  
 容量:ホッパー/220g  
 受皿/142g  
 能力(1秒間):0.8~1.1g

最高級の鋼を使用したコニカル形式のミル刃。



**9 メリタ 電動コーヒーミル**  
 〈FML-39〉 ☎ ¥5,800  
 7-0856-0901 ECG62-3W ホワイト  
 7-0856-0902 ECG62-1B ブラック  
 φ98×H183  
 電源:単相100V  
 消費電力:120W  
 本体質量:0.75kg  
 定格時間:1分  
 ホッパー容量:70g  
 ●スイッチを押すだけ。豆の粗さはお好みで調整。



**10 メリタ 電動コーヒーミル パーフェクトタッチII CG-5B**  
 〈FML-22〉 ☎ 7-0856-1001 ¥11,000  
 113×153×H219  
 電源:単相100V 50/60Hz  
 消費電力:100W  
 質量:1.1kg  
 定格時間:1分間  
 ホッパー容量:100g  
 ●安全装置付。  
 ●大切な風味をそこない臼式ミル歯で、エスプレッソ用の細挽きから粗挽きまで4段階に調節できます。



**DeLonghi**  
**11 デロンギ コーン式 コーヒーグラインダー KG364J**  
 〈FKC-F5〉 ☎ 7-0856-1101 ¥16,953  
 135×195×H275  
 電源:単相100V 50/60Hz  
 消費電力:130W  
 容量:ホッパー/250g コンテナ/110g  
 質量:1.5kg  
 付属品:コーヒー機器用クリーニングブラシ×1、メジャースプーン×1

●コーン式挽き刃と高性能リダクション(低速回転) モーターを採用により、豆を挽く時の摩擦熱を最小限に抑えられるのでコーヒー本来の香りや風味を保ちます。  
 ●14段階の粒度設定が可能。  
 ●挽きたい分だけ挽ける作動ツマミ(タイマー)付。



**BONMAC**

**12 ボンマック コーヒーカッター BM-570N-B (受け缶タイプ)**  
 〈FKC-60〉 ☎ 7-0856-1201 ¥88,000  
 180×300×H495  
 電源:単相100V  
 消費電力:680W 50/60Hz  
 定格時間:15分  
 ホッパー容量:600g(最大)  
 質量:8.1kg(受け缶除く)  
 ●均一で香り高いコーヒー粉に仕上げます。



**13 ボンマック コーヒーケース W-II**  
 〈FKC-E6〉 ☎ 7-0856-1301 ¥16,000  
 180×200×H324  
 容量:約2kg ●上積み可能

**14 ボンマック コーヒーケース S-3**  
 〈FKC-E8〉 ☎ 7-0856-1401 ¥30,000  
 422×170×H250  
 容量:各ブース約1kg×3



Kalita



## ① コーヒーウォーマー CW-90

〈FUO-08〉☐ 7-0857-0101 ¥10,000

204×207×H52 内φ118  
 電源:単相100V 50/60Hz  
 消費電力:90W (高90/低60W)  
 質量:800g  
 保温2段切替  
 ●ウォーマープレートは、コーヒーが焦げつきにくいテフロン仕上げ。  
 ●HiとLowの保温温度選択。



## ② シングルウォーマー DX-1

〈FSV-01〉☐ 7-0857-0201 ¥11,000

200×210×H58 内φ115  
 電源:単相100V 90W 50/60Hz  
 (60W~90W切替)  
 質量:1.2kg  
 保温2段切替  
 1.5ℓ以上のデカンタはHi  
 1ℓではLoが目安です。  
 ☒



## ③ 2連ウォーマー

〈FUO-09〉☐ 7-0857-0301 ¥16,000

380×210×H85  
 1.8ℓ デカンタ保温用  
 電源:単相100V 50/60Hz  
 消費電力:200W  
 質量:2.2kg



## ④ 2連ハイウォーマー ヨコ型

〈FHI-03〉☐ 7-0857-0401 ¥27,000

380×225×H85  
 1.8ℓ デカンタ保温用・湯沸し用  
 電源:単相100V/500W 50/60Hz  
 保温:100W  
 高温:400W (130W~400W切替)  
 質量:2.5kg

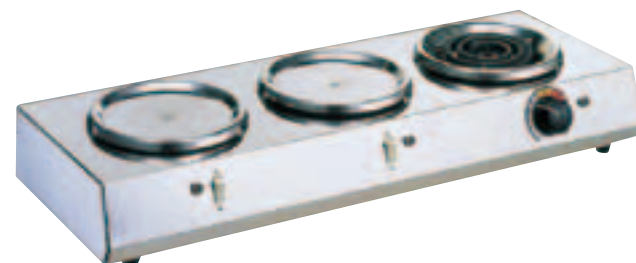

## ⑤ 3連ハイウォーマー

〈FHI-01〉☐ 7-0857-0501 ¥31,000

555×225×H85  
 1.8ℓ デカンタ保温用・湯沸し用  
 電源:単相100V/600W 50/60Hz  
 保温:100W  
 高温:400W (110W~400W切替)  
 質量:3kg



## ⑥ 卓上用電気コーヒーウォーマー S-552PT (2連)

〈FSI-15〉☐ 7-0857-0601 ¥35,000

460×200×H90  
 仕様:保温用PTCヒーター×2  
 電源:単相100V 75W×2

⑦ S-552用  
キャッププレート

〈FSI-13〉☒ 7-0857-0701 ¥1,800

φ140mm

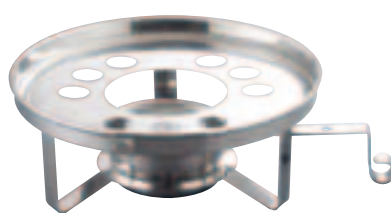

## ⑧ 18-8 ウォーマー

〈FUO-14〉 7-0857-0801 ¥5,300

φ150×H60  
 ※キャンドルは別売りです。P.1661より  
 お選びください。



## ⑨ 東芝 保温トレイ HW-91 (V)シルバー

〈NHO-01〉☐ 7-0857-0901 ¥6,200

232×232×H34  
 電源:単相100V  
 消費電力:90W  
 質量:1.0kg  
 ●コーヒー、シチューなどをあたたかく保温するウォーマーです。  
 ●サーモスタット、パイロットランプ付。





コーヒーカップの保温と乾燥、そして保管にも最適です。しかも、自動温度調整器付なので、管理も楽々できます。

① タイジ カップウォーマー DA-300G

〈FKT-29〉 7-0858-0101 ¥260,000

315×466×H642  
 定格電圧:単相100V 50/60Hz  
 消費電力:190W  
 温度調節:上・中段/固定式バイメタルサーモスタット約80℃  
 下段/可変液体膨張式サーモスタット約40~90℃  
 安全装置:温度ヒューズ  
 ヒーター:上・中段/プレートヒーター35W  
 下段/シーズヒーター120W  
 材質:プレート/ステンレス  
 側面/強化ガラス  
 背面/強化ガラス・ミラーアクリル  
 質量:23kg  
 ●スイッチ3段独立タイプ(下段温調可能)

ニッセイ カップウォーマー  
 ② NWC-61

〈FKT-12〉 7-0858-0201 ¥129,000

600×300×H615 (カップ約60ヶ入)  
 定格電圧:単相 100V  
 消費電力:300W  
 (ヒーター240W 照明灯60W)  
 温度調節:可変式サーモスタット40~70℃  
 棚板:(565×250)×3 取外し可能  
 庫内寸法:570×250×H465  
 ●片面スライド強化ガラス  
 ※②・③のカップは共に付属していません。

③ NWC-41

〈FKT-13〉 7-0858-0301 ¥109,000

600×300×H415 (カップ約40ヶ入)  
 定格電圧:単相 100V  
 消費電力:300W  
 (ヒーター240W 照明灯60W)  
 温度調節:可変式サーモスタット40~70℃  
 棚板:(565×250)×2 取外し可能  
 庫内寸法:570×250×H265  
 ●片面スライド強化ガラス



■仕様

型 式	DA-602
定 格 電 圧	単相100V
消 費 電 力	150W
温 度 調 節	バイメタル式サーモスタット
庫内温度 (標準温度)	●L(保温)60℃ ●H(乾燥)80℃
庫内寸法	383×288×H190mm



ニッセイ カップウォーマー

⑤ CW-41 (カップ約40ヶ入)

〈FKT-32〉 7-0858-0501 ¥74,000

432×414×H285



⑥ CW-41G (カップ約40ヶ入)

〈FKT-27〉 7-0858-0601 ¥94,000

432×414×H285

●透明引戸付

④ タイジ カップウォーマー DA-602

〈FKT-04〉 7-0858-0401 ¥64,000

445×418×H329  
 (コーヒーカップ25~45個)

●乾燥・保温

※④・⑤・⑧のカップは共に付属していません。

■仕様

型 式	CW-41	CW-41G
定 格 電 圧	単相100V 50/60Hz	
消 費 電 力	240W	
温 度 調 節	固定式サーモスタット 75℃	
付 属 品	取手付網カゴ×1	
質 量	7kg	

⑦ タイジ ホットシステム (電気湯せん器) HS-120

〈FHT-01〉 7-0858-0701 ¥45,000

427×295×H210

■HS-120仕様

定 格 電 圧	単相 100V
消 費 電 力	720W
温 度 調 節	液体膨張式サーモスタット 可変式 標準温度40~100℃
安 全 装 置	139℃温度ヒューズ
庫内寸法	372×262×H114mm
専用バット容量	12ℓ

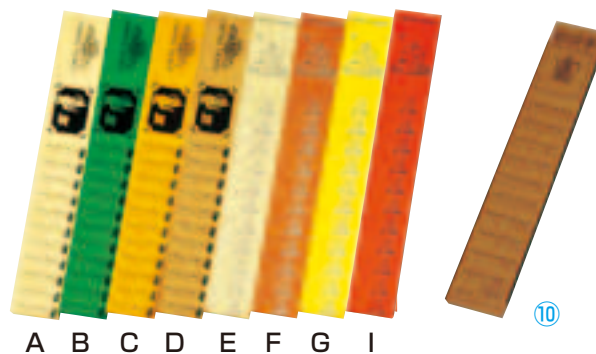

⑨ シンビ コーヒーチケットB型

〈PKC-A2〉 ¥2,300

7-0858-0901 A	7-0858-0905 E
7-0858-0902 B	7-0858-0906 F
7-0858-0903 C	7-0858-0907 G
7-0858-0904 D	7-0858-0908 I

●11枚つづり 100シート入り

⑩ コーヒーチケット 2090T

〈PKC-N0〉 7-0858-1001 ¥1,550

60×350  
 チケット1枚サイズ:60×23  
 ●11枚つづり100シート入り



⑧ Ω18-8 丸型コーヒー湯煎 大

〈FKC-38〉 7-0858-0801 ¥8,000

φ330×H100



# ESPUMA ADVANCE.

## エスプーマ アドバンス



### ① エスプーマ アドバンス (充填機)

〈BES-04〉 目 7-0859-0101 ¥71,200

175×255×H443

セット内容:ボンベスタンド  
ガス圧力調整器  
ガスジョイント

材質:18-8ステンレス  
質量:約3.8kg

※写真の食品添加物亜酸化窒素(高圧ボンベ)、アドバンスディスペンサーは別売となります。

#### ■安全上の注意

使用・保管は火の近くや直射日光を避け、0~40℃の間で行ってください。  
高圧ガスを使用しています。40℃以上になると圧力が高くなるため、破損・ケガの恐れがあります。

**注意!**

**注意!**

※エスプーマアドバンスは業務用の高圧ガスを使用いたします。一般・個人様はご使用することができません。

※専用N<sub>2</sub>Oボンベは別売です。お客様とガス販売会社との直接のお取引となります。指定のガス販売店がお見積もりを致しますので登録カード(お見積もり依頼用)をご記入願います。離島、山間部、遠隔地等、配達できない地域がありますので予めお問い合わせをお願いします。

※専用N<sub>2</sub>Oボンベは高圧ガス保安法により規制された高圧ガス製品であり、公共交通機関や一般のトラック等での輸送はできません。充填機器とは個別の配送になりますのであらかじめご了承ください。

※②③④は、エスプーマアドバンス専用となり、炭酸ガスカートリッジは御使用できません。

**注意!**

### アドバンスディスペンサー

#### ② L ステンレス

〈BES-06〉 目 7-0859-0201 ¥19,600

125×95×H330

#### ③ シルバー 〈BES-03〉 目

7-0859-0301 M 105×80×H270 ¥13,100

7-0859-0302 S 105×80×H203 ¥12,700

#### ④ レッド 〈BES-02〉 目

7-0859-0401 M 105×80×H270 ¥13,100

7-0859-0402 S 105×80×H203 ¥12,700

※エスプーマは各種消耗部品をご用意しております。部品をご注文の際は、部品名をご明記のうえご注文ください。よろしくお願いいたします。

#### ■仕様

	L	M	S
ボトル容量(c.c.)	約1,180	約700	約400
最大使用容量(c.c.)	約780	約300	約200
質量(g)	約870	約680	約500
材質	ヘッド/PBT樹脂 ボトル/ステンレス	ヘッド/PBT樹脂 ボトル/アルミ	
付属品	ストレートノズル、フラワーノズル(6切)各1 専用洗浄ブラシ×1		

#### ガス納入のステップ



専用N<sub>2</sub>Oボンベのご使用に関してはこちらへ  
日本炭酸瓦斯株式会社 TEL.03-3849-1573

### エスプーマ アドバンスの使い方

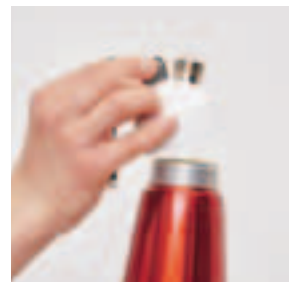

1. アドバンスディスペンサーのヘッド(白い部分)をボトルから取り外す。



2. ボトルを傾けずに、内容液を最大使用量を超えないように入れる。



3. ヘッドをボトルに取り付け、しっかり締める。



4. ガスのジョイントをねじ込み、ガスを充填(自動的に止まります)。



5. ボトル内の内容液とガスが混ざるように、両手で上下によく振る。



6. ノズルを取り付け、ボトルを逆さにし、レバーを握るとエスプーマが出る。



味わい濃厚!でも食感はふんわり和食の定番ごま和えが新感覚の一品に。



カプレーゼの変形。口の中で広がるトマトのふわふわエスプーマ。

### エスプーマは今や厨房の必需品

“エスプーマ”とは、食材に気体を混ぜ合わせる技法のこと。エスプーマ アドバンスは、専用ボトルに液体を入れ、そこに亜酸化窒素(N<sub>2</sub>O)を添加。ボトルの中で、液体とガスが混ざり合い、レバーを引くと発泡しながら放出されることで泡ができる厨房機器です。食材の味はそのままに食感(テクスチャー)を変えて応用することができ、泡状なのに野菜やだしの味がしたり、ホイップクリームはより軽い仕上がりに。また、ゼラチン等のゲル化剤と合わせることで保形性をコントロールでき、カロリーオフも可能に。エスプーマは、欧米で一足早く普及。その後、日本でも亜酸化窒素(N<sub>2</sub>O)が食品添加物として認められ、レストランやカフェ、居酒屋などでも使われています。

### 簡単で便利なエスプーマの作り方

エスプーマは、生クリームなら、亜酸化窒素(N<sub>2</sub>O)を添加するだけで、ふっくらとした軽いホイップを作ることができますが、他の食材によっては食材とのガスのつなぎとなる素材=ゲル化剤が必要となります。つなぎとなる素材とは、ゼラチンや卵白、じゃがいもなどが主な食材です。他にエスプーマ専用のゲル化剤(P.860⑦⑧プロエスプーマ)も商品化されていますので、それを使うのもひとつの方法です。温かいものを作りたい時は、ジャガイモや卵白を、冷たいものを作りたい時は、ゼラチン等のゲル化剤を使うと考えるとよいでしょう。また、食材をしっかりペースト状にすること、そして使用前に、よくボトルを振るのも忘れずに。

アドバンスディスペンサー各種部品は末尾ページ資料集9を参照ください。





- ① **エスプーマ スパークリング (CO<sub>2</sub>エスプーマ) L ステンレス**  
 〈FES-43〉  7-0860-0101 ¥22,500  
 125×95×H330
- ② **エスプーマ スパークリング (CO<sub>2</sub>エスプーマ) M**  
 〈FES-42〉  ¥17,300  
 7-0860-0201 シルバー  
 7-0860-0202 レッド  
 105×80×H270  
 ※取替用ソーダカートリッジは、③をご使用ください。

ESPUMA SPARKLING.  
 エスプーマ スパークリング  
 (CO<sub>2</sub>エスプーマ)

お店でも家庭でも使える!  
 爽快な泡の刺激が楽しい、新感覚調理マシン

フルーツやアルコールなど、食材にCO<sub>2</sub>(炭酸ガス)を添加することで、発泡性の“泡”を作り出す「エスプーマ スパークリング」。炭酸ガスを直接添加するので、独特のシュワシュワ感をドリンクやフルーツにプラスすることができます。ワインなら、スパークリングワインに! ウイスキーなら、ハイボールに! アップルジュースなら、シードルに大変身!!

口のなかで弾ける泡の刺激は、ただのソーダとはひと味違います。「エスプーマ スパークリング」はフルーツ果汁やジュースをふんわりとしたクリーミーな“泡”にすることができます。ただし、炭酸ガス特有の酸味と刺激が添加されるので、食材によってはえぐみや苦味が強調されることがあるので注意が必要です。

■仕様

	L	M
ボトル容量 (c.c.)	約1,180	約700
最大使用容量 (c.c.)	約780	約300
質量 (g)	約910	約680
材質	ヘッド/ボトル/ステンレス	ヘッド/ステンレス ボトル/アルミ
付属品	ストレートノズル、 フラワーノズル(6切)×各1、 専用洗浄ブラシ×1	



- ③ **NTG ソーダカートリッジ (10本入)**   
 〈PSC-72〉  7-0860-0301 ¥1,280  
 8g

エスプーマ スパークリングの使い方



① ボトルに食品(おもにペースト状または液体)を入れ、ヘッドをきちんと締める。

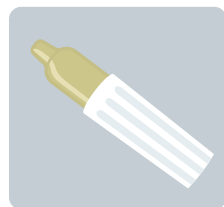

② カートリッジホルダーにCO<sub>2</sub>(炭酸ガス)のソーダカートリッジをセットする。



③ カートリッジホルダーをヘッドに装着し、炭酸ガスを挿入する。



④ しばらく～数時間または一晩おく。

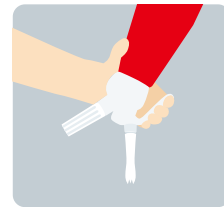

⑤ ボトルをよく振って、ボトルを逆さにしてレバーを押す。

ご注意ください!  
 食材に炭酸ガスを注入するだけでは泡の保型はできません。食材の粘度によって泡の形は変わります。泡を保型したい場合は、ゼラチンなどを用いて粘度を増やしてください。

エスプーマスパークリング各種部品は末尾ページ資料集9を参照ください。



- ④ **18-8 アドバンスディスペンサー スタンド (CO<sub>2</sub>エスプーマ兼用)**  
 〈BES-05〉  
 7-0860-0401 L用 φ153×H285 ¥8,500  
 7-0860-0402 M用 φ153×H270 ¥8,000

- アドバンスディスペンサー・CO<sub>2</sub>エスプーマを逆さ置きできるスタンドです。
- 食材がノズル側にたまるので、スムーズに抽出でき、ガスが先に抜けるのを防ぐことができます。

エスプーマボトルをはじめ上げ底水筒の隅々まで洗浄する目的で開発されました!



- ⑥ **ワコー ストロングボトルクリーナー EP-05**  
 〈JBT-19〉 7-0860-0601 ¥780  
 φ約100×100 全長340
- 毛先だけではなく側面でも汚れを落とす開繊糸を採用しています。
  - ロンググラス・ピアジョッキの洗浄にもお勧めです。



- ⑤ **エスプーマ ノズルキット (アドバンス、スパークリング兼用)**  
 〈BES-09〉  7-0860-0501 ¥12,000  
 セット内容:丸型、6切型、細口型ノズル、  
 ガスパッキン×2、ノズル台座・弁棒

料理に合わせてノズルを変えれば、泡の表情も豊かに表現できます!

<p><b>丸型</b> 高さ:59mm 内径:8.2mm 泡のテクスチャーがわかりやすく、どんな料理にも合う万能ノズルです。</p>	<p><b>6切型</b> 高さ:59mm 内径:8.2mm 白いソースなどは、見た目が生クリームなのに味は出汁! など、サプライズも演出できます。</p>	<p><b>細口型</b> 高さ:87mm 内径:2.5mm 小さな穴をあけるだけで泡を注入できるので、細長いグラス、シューなどに使うと便利です。</p>
---	--	---

- ⑤ **ノズルキット ノズルのみ目**  
 7-0860-0502 丸型 ¥4,000    7-0860-0503 6切型 ¥4,000    7-0860-0504 細口型 ¥4,000



手軽に様々な素材で「エスプーマ」を楽しむために開発された「プロエスプーマ」

素材と混ぜ、アドバンスディスペンサーに入れ、亜酸化窒素(N<sub>2</sub>O)を充填することで、素材の持ち味をそのままに、軽い食感のエスプーマを作ることができます。使用する温度帯により「コールド」、「ホット」があります。

- 特長
- プロエスプーマを加えることにより、通常泡立たない素材も泡状にすることができます。
  - 用途に応じて添加量を調節することで、好みの固さのムース・エスプーマを作ることが可能です。
  - プロエスプーマ コールドを使用した泡は、約30～40分保つことができます。また、ゼラチン使用のエスプーマのように、ディスペンサー内で固まりブロックされることがありません。
  - 提供温度が35°Cまではコールドを、35°C～80°Cではホットを使用します。

- ⑦ **SOSA(ソーサ) 粉末状増粘剤 プロエスプーマ コールド**   
 〈BES-07〉  7-0860-0701 ¥4,200  
 700g  
 使用温度範囲:35°Cまで  
 添加量:1kgあたり100g程度  
 (エスプーマの口金の跡が残る程度の固さ)  
 ※生クリームやでんぷん質の素材が入る場合、添加量は減らします。



- ⑧ **SOSA(ソーサ) 粉末状増粘剤 プロエスプーマ ホット**   
 〈BES-08〉  7-0860-0801 ¥3,800  
 500g  
 使用温度範囲:35°C～80°Cまで  
 添加量:1kgあたり20g～50g程度  
 ※生クリームやでんぷん質の素材が入る場合、添加量は減らします。



エスプーマの作り方

1. 素材に添加量に従ったプロエスプーマを加えて軽く混ぜ、その後ブレンダー等を使って混ぜ合わせます。※温かいエスプーマを作る場合は加熱が必要です。
2. 1をディスペンサーに流し入れ、亜酸化窒素(N<sub>2</sub>O)を充填したらディスペンサーを振りまわす。  
 ※コールド使用の場合は冷蔵庫で24時間寝かすことをお勧めします。



※とろみの強いピューレ等を使用する場合は、ガスが浸透しにくく、重めの泡になります。軽い泡に仕上げたい場合は、水、シロップ、ジュース等でゆるめてご使用ください。  
 ※ディスペンサーに素材を入れる際は、規定量を必ず守ってください。規定量を超えると泡立ちが悪くなります。  
 ※要冷蔵商品のため、クール便での出荷となります。

喫茶用品  
 コーヒーマシン  
 コーヒー用品  
 エスプーマ  
 ブレンダーミキサー  
 ジュース  
 ドリンクディスペンサー  
 アイスクリーム  
 かき氷



**Hurom** 野菜や果物の栄養を活かすヒューロム スロージューサー

■低速搾汁方式でしっかりムダなく絞りきる  
ヒューロムが開発し、世界で認められた低速搾汁方式は低速回転のスクリューで搾ることによって空気の混入や衝撃が少なくなり、材料そのままの味や栄養を活かす搾汁方式です。

■分離抽出方式  
ジュースと搾りかすは別に排出されるため、連続(30分間)して搾り続けることが可能です。一度にたくさんの搾汁ができるのでプロの方が調理の下ごしらえでソースを作る事も簡単です。

■新機能、レバーシステム搭載  
ドラム部分にレバーを取付け、搾りかすの排出量を調節できます。食物繊維の排出を抑え、ジュースに残しやすくなりました。



レバーシステム

① ヒューロム スロージューサー H2H PRO

〈FZY-68〉 ☎ 7-0861-0101 ¥43,400

167×240×H398  
電源:単相100V 50/60Hz  
消費電力:150W  
ドラム容量:450ml  
定格時間:30分  
回転数:43/48回転(1分間)

付属品:搾りかすカップ、ジュースカップ(蓋付)、投入口カバー、押し棒、清掃ブラシ(大・小)、豆腐用セット、レシピ

- 新ドラムセットで搾汁量がアップ。
- 作れるジュースの幅が広がるフルーツストレーナー付。

付属品

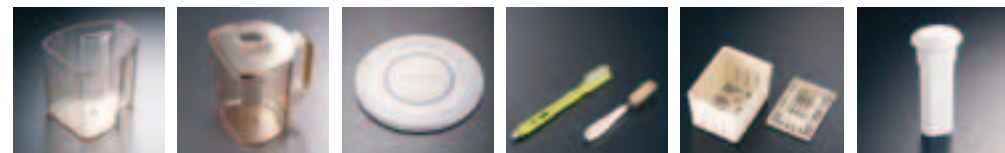

搾りかすカップ ジュースカップ(蓋付) 投入口カバー 清掃ブラシ 豆腐用セット 押し棒

更に使いやすく、機能性もアップ!!

使いやすいドラム



水位目盛り付ドラムにジュースキャップを付帯することで、サーバーのように飲みたい分だけ注ぐことができます。またジュースが垂れ落ちることがなく、衛生的で便利にお使いいただけます。複数の材料を使用してブレンドジュースを作る事も可能です。

新タイプスクリュー



スクリューの構造を改善し、回転数を変更したことで従来のヒューロムジューサーより搾汁量がアップしました。(ヒューロム社製品比較)

ストレーナー

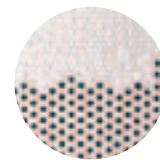

網目が小さく、果肉が硬い果物、豆、繊維が多い野菜に適しています。できたジュースは比較的澄んだ飲み口になります。使用頻度の多いプロ仕様なのでストレーナーを2個セットしました。



ストレーナー × セロリ



ストレーナー × ニンジン

フルーツストレーナー



網目が大きく、柔らかい果物や粘り気のある材料に適しています。できたジュースはとろみがあり、果肉や繊維質が豊富なジュースが作れます。



フルーツストレーナー × ニンジン



フルーツストレーナー × バナナ

**Kuvings**

低速圧搾方式

●おろさず押し搾る石臼方式(低速圧搾の搾汁方式)です。材料の特性を維持して、栄養素の破壊を最小にした100%天然のジュースを飲むことができます。

「スムージー」・「フローズン」用アタッチメントが標準装備

●スムージーストレーナーとフローズンアタッチメントが付属しています。凍らせたフルーツを使ってスムージーやシャーベットが作れ、活用方法が広がります。

※氷は使用できません。

静かな低音設計

●一般的な高速ジューサーと比べて騒音や振動が少なく静かな動作環境を提供します。

二段階安全装置

●すべての部品が正しく組み立てられ、本体に装着されないと電源が入りません。安心して操作できます。



② クビンス サイレントジューサー JSG-150W ホワイト

〈FZY-66〉 ☎ 7-0861-0201 ¥39,800  
244×191×H413



③ クビンス サイレントジューサー JSG-120S シルバー

〈FZY-67〉 ☎ 7-0861-0301 ¥39,800  
244×191×H413



スクリュー

スクリューは米航空宇宙局NASAが認めた高い強度が特徴の環境にやさしい素材「ウルテム」を使用。



スマートキャップ

ジュースがこぼれないスマートキャップ付。ミックスジュースやスムージー作りにも便利です。

Point

- ニンジンなどのように果肉の硬い材料は、先を細く切ってゆっくり搾汁してください。
- バナナやアボカドなど軟らかく水分の無い材料は単独で搾汁できません。牛乳やヨーグルトなどと一緒で搾汁してください。
- セロリなどの繊維質が長く硬い材料は短く切ってゆっくりと搾汁してください。
- リンゴやブドウのように果汁が豊富な材料は押し棒を使用すると果汁の飛び散りを抑えられます。

■サイレントジューサー JSG-150・120仕様

電源	単相100V 50/60Hz
消費電力	240W
定格時間	30分
回転数	80回転/分
質量	約6.5kg
付属品	ジュースカップ、パルプカップ(かす受)、押し棒、洗浄回転ブラシ、フローズンアタッチメント、スムージーストレーナー、レシピブック

付属品

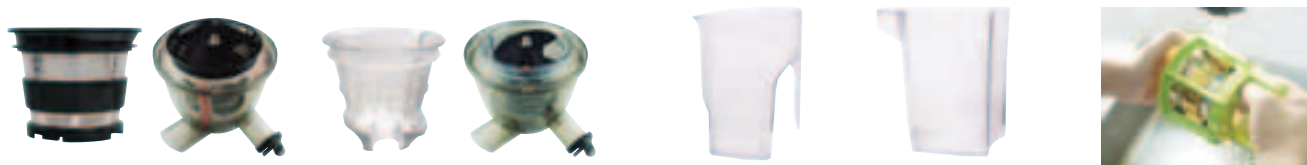

スムージーストレーナー

フローズンアタッチメント  
凍らせたフルーツで100%フルーツシャーベットが作れます。

ジュースカップ

パルプカップ(かす受)

洗浄回転ブラシ  
手間のかかるストレーナーの洗浄も簡単にできます。

- 注意!**
- 食材は必ず投入口に入る大きさにカットしてください。
  - 押し棒で無理に押し込まないでください。
  - 固いタネや厚く固い皮のある食材は必ず取り除いてから使用してください。
  - 氷は使用できません。破損の原因となります。



**HUROM** 業務用スロージューサーが登場! スクリューの回転数を1分間40回転まで落として野菜・果物の栄養をそのまま搾り出します。



**① ヒューロム スロージューサー プロフェッショナル HW-SBA-18**  
 〈FZY-74〉 7-0862-0101 ¥198,000  
 200×282×H460  
 電源:単相100V 50/60Hz  
 消費電力:150W  
 ドラム容量:800ml  
 回転数:スクリュー 43/48回転(1分間)  
 回転ブラシ 17回転(1分間)

**付属品**  
 ジュースカップ、絞りかすカップ  
 洗浄用ブラシ、押し棒  
 スムージーストレーナー  
 スクイーザー  
 交換ドラムセット(2セット)  
 付属消耗品キット  
 ドラムパッキン2枚  
 ブラシパッキン4枚(2セット)  
 ジュースキャップパッキン2枚

**Point**

**ビジネスモデル用モーター**  
 最大12時間連続使用可能!過熱防止システムのパワフルなエンジン搭載により、モーター温度の上昇を防ぎ、長時間連続での使用が実現。  
 ※食材や環境により使用時間が異なる場合があります。

**大容量ドラム(800ml)**  
 従来の家庭用モデルから2倍の800mlドラム。1回で大容量のジュース搾汁が可能になりました。  
 食材の投入状況を確認できる半透明キャップにより、食材の入れすぎやつまりを防ぎ、搾汁過程を確認できます。

**CAJYUTTA** 新しい飲み方のスタイル「カジュッタ」  
 果物の皮を切らずにそのまま搾れます。



**② 果汁搾り機 カジュッタCJT3-04**  
 〈FKZ-01〉 ¥248,000  
 7-0862-0201 ホワイト  
 7-0862-0202 オレンジ  
 7-0862-0203 ブラック

210×297×H535  
 電源:単相100V 50/60Hz  
 消費電力:45W 定格時間:30分  
 質量:約10kg コード長さ:1.8m  
 付属品:説明DVD  
 ●果物をそのまま器にでき、果肉だけを粗搾りジュースにできます。  
 ●φ88mm~101mmのグレープフルーツを搾れます。  
 ※上記以外のサイズのグレープフルーツには使用しないで下さい。  
**②交換部品**  
 7-0862-0204 刃物ユニット ¥20,000  
 ●交換頻度目安:約1,000回(使用状況より異なります)  
 ※刃物ユニットは消耗品です。定期的な交換が必要です。

φ88mmより小さいグレープフルーツは使用しないで下さい。  
 ヘッド部分の径のほうが大きくなり皮を突き破るとケガの原因になります。  
 必ずグレープフルーツの直径を確認のうえ、搾ってください。

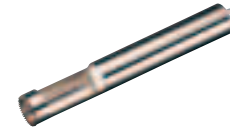

**③ 果汁搾り機 カジュッタ専用 芯抜き CJT3-03-02**  
 〈FKZ-02〉 7-0862-0301 ¥3,000

φ23×全長165  
 ●カジュッタの刃物ユニットのサイズに最適な芯抜きです。  
 ●芯を抜くときは少し斜めに引き抜いて下さい。その際、果汁がこぼれないようご注意ください。



**使用方法**

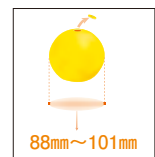

1.グレープフルーツのへたと芯をとります。  
 ※88mm~101mm(対象グレープフルーツのサイズ)

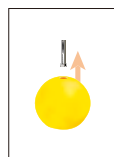

2.へたとったグレープフルーツをヘッド部分へ差し込みます。  
 ※グレープフルーツを無理に押し込まないでください。刃物が皮を突き破り危険です。

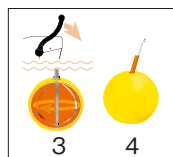

3.ハンドルをゆっくり下げて果肉を搾ります。  
 ※必ずゆっくり操作して下さい。急に下げるとケガ・故障の原因になります。  
 4.美味しいジュースの出来上がり。

**自然を丸ごと抽出!**



**④ 電動野菜しぼり器 しぼるくん**  
 〈FSB-02〉 7-0862-0401 ¥98,000  
 530×200×H320  
 電源:単相100V 50/60Hz  
 消費電力:130W(最大)  
 質量:9.6kg  
 付属品:標準フィルター、粗目フィルター、窓あきフィルター、プラスチックコップ、コップ用フタ、掃除用ブラシ、投入口フタ、安全盤、木製押し棒

- ステンレス&新素材のダブルカッティング特殊クリーンギアで搾汁率(85%~90%)を可能にしました。
- 高速回転のミキサーやジューサーと違い低回転で材料をすりつぶし、圧力で押し搾りますので、大事なビタミン・ミネラルの分解も殆どありません。
- 3種類のフィルターを使い分けることで、多機能調理器としてジュース作り以外にも食材のすりつぶしなど多彩な機能を発揮します。
- 搾り汁と搾りカスを完全に分離し、それぞれ別々に排出します。搾りカスが本体内に溜まらないので、連続投入できます。



**標準フィルター**  
 各種の生野菜汁を搾るときに使用します。



**粗目フィルター**  
 荒繊維質も摂取したい時に使用します。果物ジュースに最適。



**窓あきフィルター**  
 肉や野菜などを砕いて料理したい時に使用します。

**フレッシュジュースを瞬時に取り出すジューサー**



**⑤ FMI ロボカップジューサー J-100**  
 〈FZY-59〉 7-0862-0501 ¥249,000  
 515×230×H600  
 定格電圧:単相100V 50/60Hz  
 消費電力:1.0kW  
 タンク容量:7.2ℓ  
 処理能力:最大100ℓ/h  
 質量:12.8kg  
 ●投入口はφ79mmと大きく、投入した食材を取り込んでいくスクリュー型のオートマッチク成型。  
 ●インダクションモーターを採用。低速回転で動作音も静かで、搾る時に酸化しにくく、手搾りに近い美味しさを味わえます。  
 ●丈夫で錆びにくいステンレス製フィルターバスケット採用。モーターベースもステンレス製になり、食材が触れる部分は工具無しですべて分解洗浄が可能で衛生的です。

喫茶用品  
 コーヒーマシン・  
 コーヒー用品  
 エスプレッソ・  
 ブレンダー・ミキサー  
 ドリンク・アイスベンダー  
 ジュース・  
 アイスクリーム・  
 かき氷



料理道具  
調理小物  
調理機械  
厨房機器  
設備  
サービス用品  
喫茶用品  
軽食  
製菓用品  
棚・ラック  
洗濯用  
清掃用品  
白衣  
消耗品  
ハンケット  
ウェアラ  
ウェアラ  
テーブル  
卓上備品  
料理演出用品  
グラス  
食器  
ホテル  
旅館用品  
テーブル  
椅子  
サイン  
店舗備品



① シルバージュースー (カップ付)  
WNNJ-TOP-C  
〈FZY-17〉 7-0863-0101 ¥27,100  
140×179×H470 φ105  
カップ容量:約450c.c.  
●絞った後に自動的にハンドルが戻ります。



② 初雪 フレッシュ  
ジュースー HJ-3A  
〈FZY-02〉 7-0863-0201 ¥34,000  
201×215×H500 φ108



③ スワン フレッシュ  
ジュースー JM-S2  
〈FZY-07〉 7-0863-0301 ¥49,800  
210×235×H600 φ100



④ アルミ クイックジュースー  
〈FZY-12〉 7-0863-0401 ¥8,600  
170×300×H125  
●皮をつぶさずに搾るため渋味、にがみが出ない新しいタイプのジュースーです。



⑤ 18-8 ビタミンジュースー  
〈FZY-40〉 7-0863-0501 ¥6,500  
φ100×300  
●滑りにくいゴムベースとアミ付き。



⑥ ウエストマーク アルミ  
レモンプレス No.5000  
〈FLM-01〉 7-0863-0601 ¥7,700  
φ100×240  
●φ75mmまでのフルーツが絞れます。



⑦ アルミ ミニしぼり  
DH-3011  
〈FMN-01〉 7-0863-0701 ¥1,700  
183×69×H37  
本体:アルミニウム合金  
●丈夫で衛生的なアルミ製  
●すだち・シークァーサーなど小さな果実も無駄なくしぼれます。

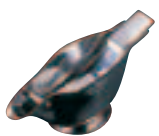

⑧ 18-8 ウグイス型レモン絞り  
〈FLM-05〉 7-0863-0801 ¥1,060  
120×34×H43



⑩ UK 18-8 丸型レモン絞り  
〈FLM-07〉 7-0863-1001 ¥1,750  
70×120



⑪ 18-8 末広型レモン絞り  
〈FLM-09〉 7-0863-1101 ¥150  
70×80



⑫ UK18-8 半丸レモン絞り  
〈FLM-11〉 7-0863-1201 ¥1,250  
65×85



⑨ 18-8 丸型レモンスクイザー  
No.41581  
〈FLM-25〉 7-0863-0901 ¥700  
70×113



⑬ マイクロブレイン  
ツイスト&ゼスト3in1 洗  
MP-320  
〈FMI-03〉 7-0863-1301 ¥2,500  
φ55 全長:200  
材質:絞り器/AS樹脂

オロシ・チャンネルナイフ/ステンレス鋼  
ハンドル/エラストマー、ABS樹脂  
●柑橘類の皮をゼスト・ピール・スクイーズする3役を一台のツールでこなします。

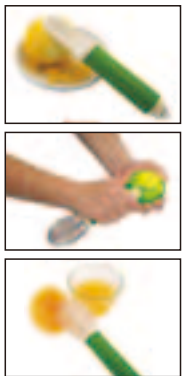

スピーディーに無駄なく果汁が搾れるジューススクイザー。



⑭ ハミルトンビーチ  
ジューススクイザー 96700  
〈FST-20〉 7-0863-1401 ¥128,000  
260×254×H470  
電源:単相100V 50/60Hz  
消費電力:250W



⑮ ハミルトンビーチ  
PSジューススクイザー 66900  
〈FST-21〉 7-0863-1501 ¥78,000  
217×317×H360  
電源:単相100V 50/60Hz  
消費電力:135W

⑭⑮ ●ライム/レモン用(小)、オレンジ用(中)、グレープフルーツ用(大)の3種類のスクイザー付き。



⑯ DBK シトラスジュースー  
CJ65  
〈FZY-53〉 7-0863-1601 ¥18,000  
φ175×H210  
電源:単相100V 50/60Hz  
消費電力:65W  
質量:2.9kg  
●横半分に切ったかんきつ類をカッターに押し付けるだけで果汁を絞り出します。

柑橘類専用シトラスジュースー



回転ヘッドはグレープフルーツなどの大きな果実用とレモンなどの小さな果実用の2種類が付属。



⑰ サントス シトラス  
ジュースーNo.11  
〈FST-05〉 7-0863-1701 ¥105,000  
200×300×H350  
定格電圧:単相100V  
消費電力:150W



⑱ FMI シトラスジュースー  
JC4000  
〈FST-03〉 7-0863-1801 ¥227,000  
245×250×H485  
定格電圧:単相100V  
消費電力:300W  
●付属の回転ヘッドの交換で各種のフルーツが絞れます。



果汁まるごと絞って新鮮ビタミン丸かじり!



- ① Ω18-8 受皿式グレープフルーツスクイザー  
〈FLM-17〉 7-0864-0101 ¥4,800  
φ170×210×H95 容量:約250c.c.
- ② Ω18-8 受皿式レモンスクイザー  
〈FLM-18〉 7-0864-0201 ¥3,600  
φ105×165×H65 容量:約100c.c.

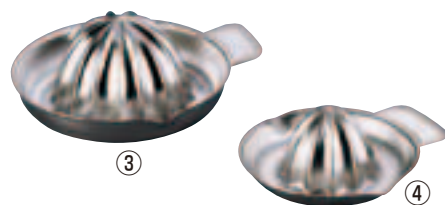

- ③ 18-8 両口グレープフルーツ絞り  
〈FLM-20〉 7-0864-0301 ¥1,700  
φ135×155×H60
- ④ 18-8 両口レモン絞り  
〈FLM-21〉 7-0864-0401 ¥660  
φ105×125×H43

絞りやすさ抜群!!

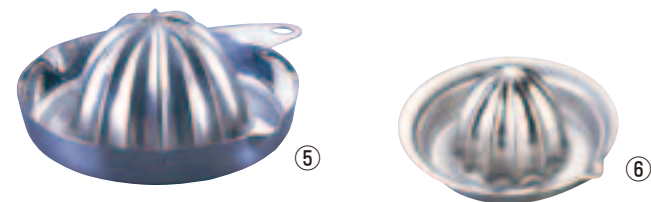

- ⑤ UK18-8両口グレープフルーツ絞り  
〈FLM-30〉 7-0864-0501 ¥2,200  
φ135×160×H60  
●驚くほど果汁が絞れ、果肉のムダがありません。  
●受皿が大きい為、絞る時に安定感があります。  
●フルーツが絞りやすい形状になっています。
- ⑥ SE 18-8 レモン絞り  
〈FLM-33〉 7-0864-0601 ¥500  
φ90×H45

タネや芯を分けて搾る、果汁搾り器



- グレープフルーツのタネと芯部を果汁と分けて搾る事が出来ます。
- タネとエグ味のある芯部を取り除く事で純粋に美味しい生搾り果汁が搾れます。
- 手を添えやすい指かけ穴付き。
- 底面には、滑りにくいゴムストッパー付き。
- 生搾りサワー、生搾りジュースなどにおすすめです。



- ⑦ ののじ グレフル種取物語 イエロー LSQ-G01Y 洗  
〈FLM-37〉 7-0864-0701 ¥1,400  
185×135×H60  
材質:本体/ポリプロピレン樹脂ガラスファイバー入 (耐熱温度130℃)  
滑り止め部/シリコンゴム(耐熱温度200℃)



- ⑧ ののじ グレフル種取物語 ステンレス LSQ-SG01  
〈FLM-38〉 7-0864-0801 ¥2,500  
172×145×H57  
材質:18-8ステンレス

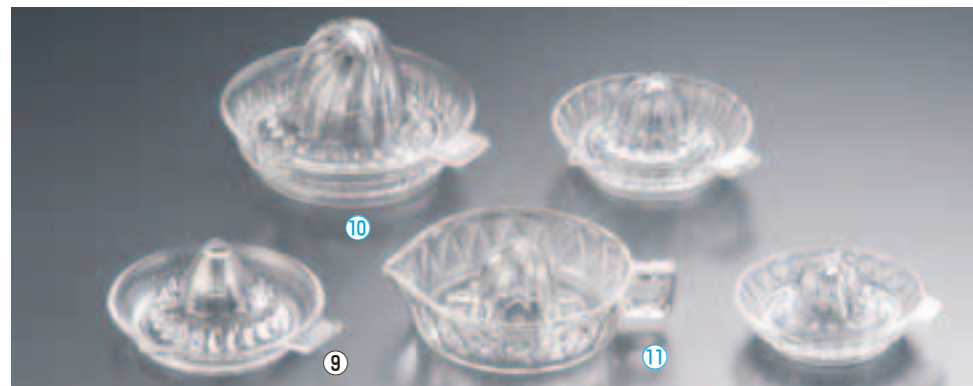

- ⑨ アルコロック ガラスレモン絞り 75146  
〈FLM-27〉 7-0864-0901 ¥520  
φ136×H68
- ⑩ ガラス製 フルーツ絞り  
〈FLM-19〉 7-0864-1001 ¥2,400  
φ160×H100
- ⑪ ガラス製レモン絞り 〈FLM-13〉  
7-0864-1101 大 003 φ150×H45 ¥1,950  
7-0864-1102 中 004 φ140×H33 ¥1,050  
7-0864-1103 小 005 φ126×H30 ¥900



- ⑫ セレクト100 レモン絞り (陶磁器) DH-3018  
〈FLM-41〉 7-0864-1201 ¥1,800  
127×143×H50  
●鋭いエッジで果汁を残らず絞り取ります。  
●底面には、滑りにくいシリコンゴムストッパー付き。



- ⑬ SB 18-8 ペアレモン  
〈FLM-40〉 7-0864-1301 ¥2,000  
φ105×H90



- ⑭ RÖSLER レズレー18-10 レモンプレス 12802  
〈FLM-36〉 7-0864-1401 ¥5,700  
φ180×H122  
容量:500c.c.  
●大容量の果汁受け容器が付いているため、たくさんの果汁を搾ることができます。



- ⑮ フルーツジュース No.951 ホワイト  
〈PHL-51〉 7-0864-1501 ¥730  
φ148×H73  
材質:アクリル樹脂 (耐熱70℃)



- ⑯ パイナップルスクイザー 181-72(ポリプロピレン)  
〈BPI-06〉 7-0864-1601 ¥980  
φ164×192×H78  
●不要な芯部分はしっかり残し、果汁だけを力をかけずに楽に絞れます。

カップで直接ミキシング! 簡単ワンタッチ操作! 洗浄機能付き!



- ⑰ カップ ブレンダー SM281B  
〈FBL-45〉 7-0864-1701 ¥350,000  
228×370×H583  
電源:単相100V 50/60Hz  
消費電力:225/230W  
質量:18kg  
※カップはP.919⑳PP飲料コップをご使用ください。  
●野菜やフルーツを使って、ヘルシードリンクやフロズンメニューが作れます。



- 新鮮な野菜&果物をその場で直接ミキシングします。



- 容器を移し変える事なく、プラスチックカップのままミキシングできます。



- ⑱ ハリオ フルーツスムージーメーカー HDJ-L 〈FSM-05〉 ¥2,500  
7-0864-1801 オフホワイト  
7-0864-1802 レッド  
φ88×H160 実容量300ml  
材質:本体/耐熱ガラス  
ふた・ブレード/ポリプロピレン  
シャフト/ステンレス  
●シャフトを上下させる事により刃部が回転し、すり潰して攪拌するハンディージュースメーカー。  
●攪拌後は、そのまま本体をグラスとしてご使用いただけます。



スーパーブレンダーの攪拌性能はそのままに、用途に応じた自由自在なカスタマイズが可能。

**SUPER BLENDER**  
tiny Pro&Home  
ミキサー食専用フードブレンダー  
スーパーブレンダー tiny ASH-6  
Pro&Home

食品衛生法適合品



① **アサヒ**  
スーパーブレンダー  
tiny(タイニー) ASH-6SI  
〈FBL-71〉 ☎ 7-0865-0101 ¥78,000  
185×260×H392

② **アサヒ**  
スーパーブレンダー  
tiny(タイニー) ASH-6LI  
〈FBL-72〉 ☎ 7-0865-0201 ¥80,000  
185×260×H457

■仕様

型 式	ASH-6SI	ASH-6LI
電 源	AC100V 50/60Hz	
消費電力	600W	
定格時間	10分運転2分停止の連続	
回 転 数	高速24000～低速11000rpmの5段階	
ボトル容量	1.0ℓ	1.8ℓ
処理容量	最大0.5ℓ、最小100ml	最大1.0ℓ、最小120ml
ボトル材質	コポリエステル	
質 量	4.0kg	3.8kg

■①②交換部品

7-0865-0102 カッター(ロックアイス刃用) ¥15,500

関連商品 その他ブレンダー・交換用部品→P.602

### 特殊刃

#### ロックアイス刃

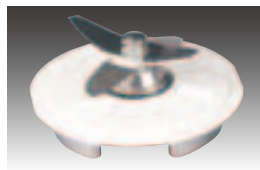

ロックアイスや冷凍フルーツなどある程度の固さ・大きさがある素材の粉碎が得意な刃。通常の攪拌は勿論、フローズンドリンク・アイススムージー・ジェラートなどのメニューも調理可能です。



ロックアイス(調理前)



ロックアイス(調理後)

### 継承した攪拌力

#### 独自の水流:「ダンシング攪拌」

asahiのブレンダーが持つ攪拌性能に優れた水流「ダンシング攪拌」。その秘密は、粉碎性・耐久性に優れた極厚のギザ刃と、特殊な形状の容器が引き起こす独特のリズム。これにより水分が少なくても、全ての内容物を綺麗に攪拌することが可能です。業界トップレベルの攪拌性能をお約束します。



ダンシング攪拌(イメージ図)

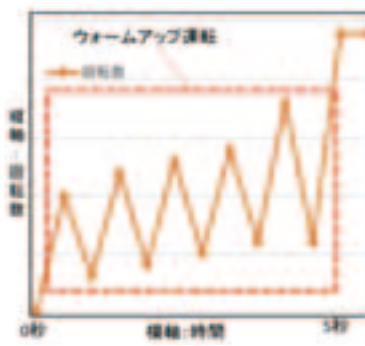

ウォームアップ運転での刃の回転(イメージ図)

#### 業界初:「ウォームアップ運転」

綺麗に攪拌出来るかどうかは最初の5秒で決まります。asahiはこの5秒に徹底的にこだわり、新たに独自機能「ウォームアップ運転」を加えました。この運転では攪拌の初動で刻む回転のリズムが、食材を軽く巻き上げて、砕き、固い食材の粉碎性能向上や、素材の飛散や壁面への張り付きによるムラを軽減します。

### 高い安全性と操作性

#### 誤操作を防ぐ2つの安全スイッチ



容器と本体の設置部位に2つの安全スイッチを装備。容器が傾くと安全スイッチから外れて自動的に運転が止まり、事故を未然に防ぎます。

#### 水濡れに強い5スピードパネル



濡れた手でもOK!!

・清掃しやすく、水が浸入しにくい樹脂シートのパネル  
・攪拌力に優れた高速24000回転から、静音で微調整しやすい低速11000回転まで5段階のスピード調節。  
・小さな力で操作可能なタクトイルスイッチ  
・使いやすく、視認性の良い角度がついた操作パネル  
・主電源と運転/停止ボタンの2段階操作で運転時の誤操作を防ぎます。

### 驚異の耐久性:連続使用10分

#### 秘密は「モーターの冷却機能」

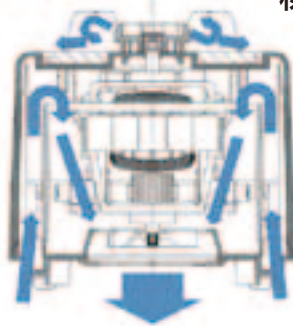

モーター下部に設置された強力なファンが、加熱された空気を吐き出し、常に新鮮な外気でモーターを冷やす様に設計されています。この設計により、本体内部の温度上昇を抑え、連続使用時間10分の実現に至りました。

又、極度に負荷がかかった時や、熱が蓄積した際は保護装置が働き、モーターが壊れない様に保護します。厨房内でのタフな使用環境を想定して耐久性を高めました。

### 衛生的な設計

#### 容器の分解性能

容器は大・小ともに上下に分割して洗浄が出来、いつも清潔に使用出来ます。また、調味料の調合に便利な目盛り付きで、注ぎ口もあり調理がスピーディで正確に行えます。容器は耐薬品性に優れたコポリエステルを採用し、次亜塩素酸ナトリウムや自動食器洗浄機などで安心してご利用いただけます。

#### 刃の取り外し可能

「ブラシで洗いたいように刃を取り外したい」というリクエストにお応えし、刃をカッターベースと別部品にしました。裏側から刃を洗浄できるので、洗い残しの心配もありません。

#### コポリエステル容器採用

高透明性、耐衝撃性、耐薬品性、耐熱性に優れた素材。次亜塩素酸ナトリウムでの消毒や自動食器洗浄機にも対応しています。

### 強靭な刃とスピードコントロールでキューブアイスを素早く粉碎!



商品の詳細を  
動画で Check!

### ③ アサヒ ハイパーブレンダー ASH-3 (FBL-42) ☎ ¥130,000

7-0865-0301 ピンク  
7-0865-0302 ブルー

200×225×H470  
ボトル容量:満水1.8ℓ(ポリカーボネイト)  
処理容量:最大1ℓ、最小0.24ℓ  
電源:単相100V 50/60Hz  
消費電力:750W  
定格時間:連続(15分運転2分停止の連続)  
回転数:9,500~24,100rpm(10段階・ダイヤル設定)

- 1枚の特殊刃から成型され、超高速回転時の耐久性にも優れた強靭なステンレス製カッターを採用。
- 10段階のスピードコントロールで氷の仕上がりを調整し、あらゆるフードシェアに対応します。
- 最大93dBの静音設計で、防音カバー無しでも店頭でご使用いただけます。



#### 運転方式

自動変速運転(30秒)  
操作スイッチを1回押すと30秒間運転後、自動停止します。  
(フルパワー1秒間+設定スピードで29秒間運転)

#### 通常運転(連続運転)

操作スイッチを2回続けて押すと(0.5秒以内)、設定したスピードで通常スピードになります。もう1回押すとOFFになり、運転が停止します。

#### フラッシュスイッチ

押している間のみ高速回転します。



①アサヒ スーパーブレンダーのボトル(別売)が使用できます。ミキサー食やフレッシュジュース、熱いスープ作りも可能になります。用途が広がり通年をとってご使用いただけます。





## アサヒ スーパーブレンダー

タイマー機能搭載！安全性と使う人の立場に立った設計、先進の機能を備えた《国産》ブレンダーです。

ダンシング攪拌の粉碎パワー。

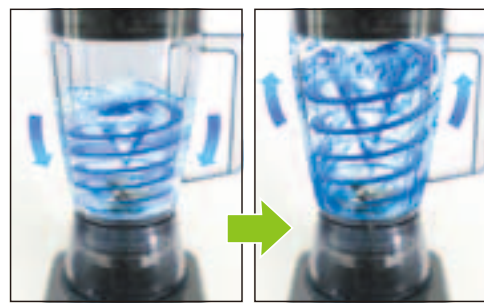

タイマー機能搭載でモーターへの負荷を軽減



タイマー機能 最大3分(1分・30秒単位での設定可能)作業の平準化(レシピ化)を可能にし、過剰運転を防止できます。

ギザギザの特殊刃



固形物を下から上に動かす(ダンシング攪拌)により、ギザギザの特殊刃が素早くカット！従来品とは段違いのパワフルさです。

容器ロック式でより安全に！



容器と本体の設置にロック機能を装備。容器のブレや誤作動を防止、運転中手で押さえる必要もありません。



スモールボトル ASH-2-1-S (付属品)

### ① アサヒ スーパーブレンダー ASH-2N SUPERPRO

〈FBL-81〉 7-0866-0101 ¥145,000

- 200×225×H500
- ボトル容量:3.0ℓ (ポリカーボネイト)
- 処理容量:最大1.5ℓ、最小0.3ℓ
- 電源:単相100V 50/60Hz
- 消費電力:750W
- 定格時間:連続 (15分運転2分停止の連続)
- 攪拌2段切換:高速 24,000/1分 低速 19,000/1分
- 質量:約4kg
- 付属品:スモールボトル ASH-2-1-S
- ボトル容量:1.9ℓ (ポリカーボネイト)
- 処理容量:最大0.8ℓ 最小0.1ℓ
- 少量の粉碎・攪拌に便利です。



### ② スーパーブレンダー用容器セット (コポリエステル) (FBL-66)

容量	容量	品名	価格
7-0866-0201	大(2ℓ)	ASH-2-1-SP	¥36,000
7-0866-0202	小(1ℓ)	ASH-2-15-SP	¥32,000

- 材質:容器・のぞき蓋・カッター部ベース/飽和ポリエステル(PCT)
- 耐熱温度:120℃
- 衛生管理の厳しい食品工場・病院・福祉施設のハードな使用環境にも応える容器です。
- 耐熱水性・耐薬品性に優れた容器です。
- ※①スーパーブレンダー専用容器です。
- 熱殺菌・薬品消毒にも安心してご使用頂けます。

容器部分がセパレーツに！

容器は大小ともに上下に簡単に分解できます。すみずみまで洗浄でき、いつも清潔にご使用できます。又、食材の移しかえに便利な注ぎ口や、調味料などの調合に便利な目盛りを付ける事により作業が正確に行えます。

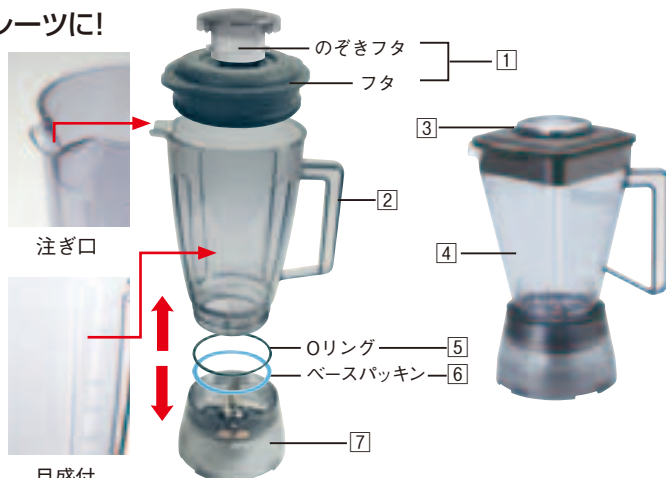

熱風消毒が可能な耐熱素材！

容器部分は、蓋、フィルターキャップ、パッキンを含む全てのパーツに耐熱素材を採用。容器自体は耐熱100℃までOK。消毒乾燥が可能です。



アジャストハンドル ※カッターの交換には別売のアジャストハンドル が必要です。

分解可能なカッターセット！

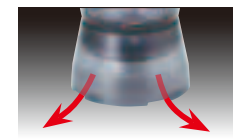
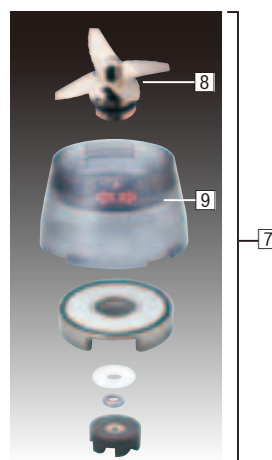

部品交換、分解掃除が容易なカッター構造、特殊刃を使用し現場でカッターアッセンブリーの交換が可能です。摩耗も最小限に抑える独自の軸構造を開発しました。カッターベースは、ドーム型の形状を採用、吹きこぼれた液体が本体内部へ流入する事を防ぎ、さらに下部の穴から、回転時に発生する熱を逃がす構造になっています。

#### ■ 交換部品

No.	部品名	商品コード	価格
1	大用容器蓋セット(のぞき蓋付)	7-0866-0102	¥ 6,100
2	大容器	7-0866-0103	¥ 8,500
3	小用容器蓋セット(のぞき蓋付)	7-0866-0104	¥ 6,100
4	小容器	7-0866-0105	¥ 5,000
5	Oリング(5枚入)	7-0866-0106	¥ 1,700
6	ベースパッキン 青(5枚入)	7-0866-0107	¥ 2,500
7	ベースユニット	7-0866-0108	¥ 15,500
8	カッターアッセンブリー	7-0866-0109	¥ 11,000
9	ベース	7-0866-0110	¥ 3,400

#### ■ スーパーブレンダーオプション

7-0866-0111 アジャストハンドル ¥10,000

少量メニューを高速パワーで粉碎します。個別メニュー提供に最適！

スーパーブレンダーのモーター部分を共用できるので経済的です。

- ミル用途に使える小容器(220c.c.)プラス、1人前の攪拌にも便利な大容器(400c.c.)のセットで、多様なニーズに対応できます。



セット時

### ③ スーパーブレンダー用スーパーミルサー ASH-5

〈FML-24〉 7-0866-0301 ¥30,000

- セット内容:カッターベース (ポリアセタール)
- ベース (ポリカーボネイト)
- 大容器400c.c.(ポリカーボネイト)
- 小容器220c.c.(ポリカーボネイト)
- 処理容量/大容器(200c.c.) 小容器(50c.c.)
- 容器蓋/2個
- 耐熱素材容器(容器の耐熱100℃までの採用で熱風消毒乾燥ができます。

カッターは、刃のない平刃で取扱いに安心です。

- 少量の水分を加えた調理済みの食品や、ゴマ、大豆などの乾燥食材を素早く滑らかに粉碎するのに適した平刃です。

分解可能なカッターセット。

- 部品交換や分解掃除が容易なカッター構造で、特殊刃を使用し現場でカッターアッセンブリーの交換が可能です。

業界初！容器ロック式でより安全に！

- ベースと容器類、及び本体設置にロック機能を装備。容器のブレや誤作動を防止、運転中に手で押さえる必要もありません。

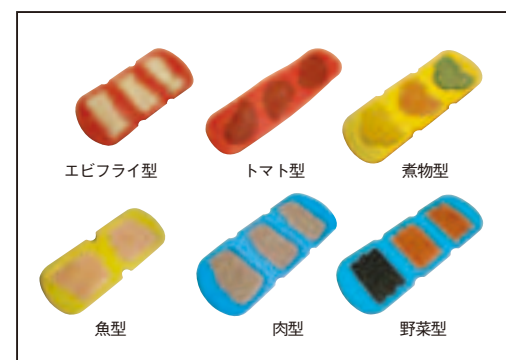

関連商品 各種ソフト食シリコン型→P.388



料理道具  
調理小物  
調理機械  
厨房機器  
設備  
サービス  
喫茶用品  
軽食  
製菓用品  
棚・ラック  
洗濯用品  
清掃用品  
白衣  
消耗品  
ハンカチ  
フラット  
ウェア  
テーブル  
ウェア  
卓上  
備品  
料理  
演出  
グラス  
食器  
ホテル  
用品  
テーブル  
椅子  
サイン  
店舗  
備品



世界中で高い評価を得ている  
信頼のブランド「バイタミックス」

コンパクトデザインながら最大で  
5.6ℓのメニュー作りが可能!



① バイタミックス ブレンダー  
バイタプレップXL

〈FBL-57〉 7-0867-0101 ¥396,000

- 314×483×H473  
ボトル容量:5.6ℓ(トライタン)  
定格電圧:単相100V 50/60Hz  
消費電力:1,300W  
回転数:最高24,000回転/1分  
質量:22.7kg  
付属品:2.0ℓボトル、アクセラレーター
- お粥など熱いものも冷まらずにそのまま攪拌ができます。
  - 氷を砕いてスムージーなどのフローズドリンクも作れます。
  - 食材の質や仕上がりの好みに応じてブレードの回転速度(10段階)を変更できます。
  - カバーにはマグネットセーフティ装置が付いているので安全に作業できます。

標準装備品



アクセラレーター

② バイタミックス ブレンダー  
バイタプレップ3 10087

〈FBL-29〉 7-0867-0201 ¥128,000

- 203×229×H514  
ボトル容量:2ℓ(トライタン)  
定格電圧:単相100V 50/60Hz  
消費電力:975W  
回転数:バリエーション 3,000~24,000回転/1分  
(10段階切替)  
ハイ 37,000回転/1分  
質量:5.9kg  
付属品:アクセラレーター・リテナー

- 繊維質の多い野菜や、固い穀類も、驚異的なパワーで攪拌。これまでのブレンダー・ミキサーでは処理が難しかった素材も、短時間で理想的な状態に仕上げます。
- 混ぜる・刻む・挽く・捏ねる・砕くなど、さまざまな仕込みに利用できます。
- 仕込み・ドリンク用



アクセラレーター(攪拌棒)  
ブレンディング中コンテナ内の対流をコントロールし、攪拌効果を高めます。



スピード調整

素材や仕上がりの好みに応じて混ぜる・刻む・挽く・捏ねる・砕くなどブレードの回転速度を自由に調節できます



③ バイタミックス ドリンクマシーン  
アドバンス 10196

〈FDL-79〉 7-0867-0301 ¥128,000

- 203×229×H460  
ボトル容量:0.9ℓ(トライタン)  
定格電圧:単相100V 50/60Hz  
消費電力:900W  
回転数:37,000回転/1分  
質量:4.8kg
- 強力なモーターと高性能XPブレード、独自のコンテナにより、スムージーなどフローズドリンクはもちろん、シェークなど粘度の高いドリンクにおいても高いパフォーマンスを実現します。
  - メニューに合わせて最適なプログラムを選べるオートタイマー機能が付いているので、きめの細かい、質の高いドリンクを短時間で提供可能です。
  - ドリンク用



④ バイタミックス  
ドリンクマシーン  
2スピード 10095

〈FDL-63〉 7-0867-0401 ¥108,000

- 185×220×H440  
ボトル容量:1.4ℓ(トライタン)  
定格電圧:単相100V 50/60Hz  
消費電力:900W  
回転数:最高37,000回転/1分  
(2段階切替)  
質量:4.0kg
- 強力なトルクでキューブアイスも瞬時に粉碎。短時間で高品質な仕上がりを実現します。
  - 1台で通常のドリンクメニューはもちろん、スムージーなどフローズドリンクを作ることが可能です。
  - ドリンク用



⑤ バイタミックス用 リテナー  
15596

〈FDL-64〉 7-0867-0501 ¥3,200

- バイタミックス社製ブレンダー専用のブレード取り外し用工具です。
  - 通常の洗浄方法では落ちにくい食材などの清掃に便利です。
- ※交換の際はブレードの脱落や刃先に十分注意して取扱下さい。





# MULTI CHEF

## ミルブレンダー

使い勝手のいいサイズと機能



① マルチシェフ ミルブレンダー  
MC-120DMBL  
(FBL-87)

7-0868-0101 ¥40,000

	ブレンダー使用時	ミル使用時
電源	AC100V	50/60Hz
消費電力	540W	440W
回転数	約20,000回/分	
容量	1.2ℓ (処理量1.0ℓ)	300ml (処理量250ml)
定格時間	3分	1分
サイズ	W210×D250×H430	W210×D250×H340
質量(約)	3.7kg	3.4kg
コード長	2.15m	

### 分解・清掃で衛生的

簡単に取り外し可能



### ■MC-120DMBL 主要パーツ

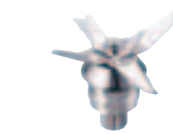

ブレンダー  
ブレード組立  
PMC3-001BL

7-0868-0102 ¥3,000



ブレンダー  
ボトル  
PMC3-002BL

7-0868-0103 ¥2,000



ブレンダー  
フルボトルセット  
PMC3-011BL

7-0868-0104 ¥9,000



ミル  
ブレード組立  
PMC3-011ML

7-0868-0105 ¥3,000



ミル  
ボトル  
PMC3-012ML

7-0868-0106 ¥1,200



ミル  
フルボトルセット  
PMC3-016ML

7-0868-0107 ¥8,000

### 毎分20,000回転の高速回転

【ブレンダー専用 ブレード】

6枚刃だから驚くほどなめらかに仕上がります。



【ミル専用 ブレード】

粉碎に特化した形状により、こまかい粉末状に粉碎します。



### タイマーで調理時間を管理

自動でミルとブレンダーの設定時間が切り替わります。

- ミル：5秒～1分/5秒間隔
- ブレンダー：5秒～1分/5秒間隔  
1分～3分/10秒間隔

いつもの食材を、いつもの時間だけ調理するので、調理する人を選びません。



## ミルブレンダー

パワフルでなめらかな仕上がり



強化樹脂ボトル

ステンレスボトル

② マルチシェフ  
ブレンダー  
MC-2000BLR  
(FBL-85)

7-0868-0201 ¥130,000

③ マルチシェフ  
ブレンダー  
MC-2000BLSSR  
(FBL-86)

7-0868-0301 ¥130,000

電源	単相100V	50/60Hz
消費電力	強化樹脂ボトル:930W/ステンレスボトル:770W	
回転数	約3,000～約24,000回/分(無段階調整) (パルス動作:約24,000回/分)	
容量	2.0ℓ (処理量1.5ℓ)	
定格時間	15分(連続使用は4分ごとに2分以上休ませる)	
サイズ	W210×D270×H515	
質量(約)	約6kg	
コード長	2.15m	

### 革新的テクノロジー マグネット・ギヤ

機械クラッチのない構造

モーター動力を磁力により非接触で伝えるので、従来の機械式ギヤの故障原因を大幅に軽減。クラッチが本体から露出していないため、水分がシャフトを伝って本体に浸入するダメージを軽減しています。

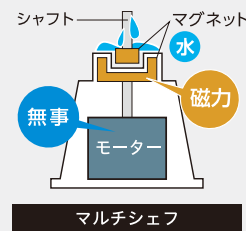

高い切削性能

6枚刃と24,000回転/分でスピーディーな食材処理を実現。コーンの皮も粉碎できるので、攪拌したあとでこす必要がありません。

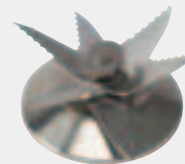

### 分解・清掃で衛生的

簡単に取り外し可能



本体は拭き取りも簡単。

### ■MC-2000BLR/MC-2000BLSSR 主要パーツ



ブレード組立  
PMC2-001  
(BLR・BLSSR共通)

7-0868-0202 ¥20,000



フルボトルセット  
(樹脂)  
PMC2-011R

7-0868-0203 ¥29,800



ブレンダーボトルR  
(樹脂)  
PMC2-002R

7-0868-0204 ¥6,000



フルボトルセット  
(ステンレス)  
PMC2-011SSR

7-0868-0302 ¥37,600



ブレンダーボトル  
(ステンレス)  
PMC2-002SSR

7-0868-0303 ¥16,000

このページの商品は、各種消耗部品をご用意しております。ご注文の際は、お手持ちの商品をご確認いただき、部品名をご明記のうえご注文くださいますようお願いいたします。詳しくはお問い合わせください。なお部品のキャンセル、返品はご遠慮願います。

マルチシェフ ブレンダー他部品は巻末資料集8を参照ください。



料理道具  
調理小物  
調理機械  
厨房機器  
設備  
サービスマ  
喫茶用品  
軽食  
製菓用品  
棚・ラック  
洗濯用品  
清掃用品  
白衣靴  
消耗品  
ハンケット  
ウェアラ  
テーブル  
卓上備品  
料理演出  
用品  
グラス  
食器  
ホテル  
旅館用品  
椅子  
サイン  
店舗備品



中が見える  
便利なコンテナ  
ナカバー

① ハミルトンビーチ   
フードブレンダー HBF1100

〈FBL-67〉回 7-0869-0101 ¥395,000  
226×378×H448  
ボトル容量: 4.0ℓ (ポリカーボネイト)  
定格電圧: 単相100V  
消費電力: 1,200W  
回転数: 高速 12,500/1分  
低速 1,100/1分  
質量: 11kg



② ハミルトンビーチ   
フードブレンダー HBF1100S

〈FBL-68〉回 7-0869-0201 ¥425,000  
226×378×H481  
ボトル容量: 4.0ℓ (ステンレス)  
定格電圧: 単相100V  
消費電力: 1,200W  
回転数: 高速 12,500/1分  
低速 1,100/1分  
質量: 11kg



③ ハミルトンビーチ   
フードブレンダー HBF500S

〈FBL-51〉回 7-0869-0301 ¥137,000  
170×210×H530  
ボトル容量: 1.9ℓ (ステンレス)  
定格電圧: 単相100V 50/60Hz  
消費電力: 740W  
回転数: 高速 22,000/1分  
低速 11,000/1分  
質量: 5.6kg



④ ハミルトンビーチ   
フードブレンダー HBF500

〈FBL-52〉回 7-0869-0401 ¥116,000  
170×210×H480  
ボトル容量: 1.4ℓ (ポリカーボネイト)  
定格電圧: 単相100V 50/60Hz  
消費電力: 740W  
回転数: 高速 22,000/1分  
低速 11,000/1分  
質量: 5.1kg



③④  
●刃の回転が高速と低速を繰り返すCHOPモード、運転中に刃の回転数をダイヤルで自由に選択できるVALIABLE (ダイヤル可変式)の2種類のモードでドレッシング、マヨネーズや野菜のピュレから介護食まで幅広くご使用いただけます。  
●強靱なステンレススチール製の2枚刃によって食材をすばやく粉砕します。  
●液体を少量ずつ投入できるフィルキャップ付で便利です。  
●幅広い用途でご使用いただけるハミルトンビーチフードブレンダーはホテルやレストラン、病院、介護施設など様々なシーンで活躍します。  
※キューブアイスはご使用できません。

⑤ ハミルトンビーチ   
N フードブレンダー HBF900S

〈FBL-83〉回 7-0869-0501 ¥350,000  
226×378×H481  
ボトル容量: 4ℓ (ステンレス)  
定格電圧: 単相100V  
消費電力: 1,200W  
質量: 11kg  
回転数: 高速 11,000/1分  
中速 6,500/1分  
低速 3,000/1分



⑥ ハミルトンビーチ   
ブレンダー HBH450

〈FBL-35〉回 7-0869-0601 ¥116,000  
170×210×H435  
ボトル容量: 1.36ℓ (ポリカーボネイト)  
定格電圧: 単相100V  
消費電力: 740W  
回転数: 高速 24,000/1分  
低速 20,000/1分  
質量: 3.8kg  
●タイマーは、40秒まで5秒単位の設定可能。  
※キューブアイスはご使用できません。



⑦ ハミルトンビーチ   
バーブレンダー HBB250R

〈FBL-27〉回 7-0869-0701 ¥53,000  
165×200×H406  
ボトル容量: 1.25ℓ (ポリカーボネイト)  
定格電圧: 単相100V  
消費電力: 240W  
質量: 4.2kg  
攪拌2段切換: 高速 20,000/1分  
低速 17,000/1分  
●押ししている間だけ回転する、パルススイッチ付。  
●特殊なコンテナの形状により少量から大量のドリンクまで効率よく対流を発生させミキシングします。  
●注ぎ口付きのコンテナは複数使用時にスタッキング出来ます。  
※キューブアイスはご使用できません。

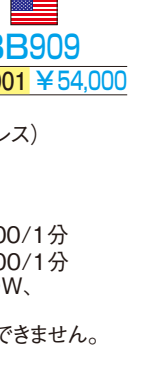

⑧ ハミルトンビーチ   
バーブレンダー HBB250SR

〈FBL-26〉回 7-0869-0801 ¥63,000  
165×200×H395  
ボトル容量: 0.9ℓ (ステンレス)  
定格電圧: 単相100V  
消費電力: 240W  
質量: 4.2kg  
攪拌2段切換: 高速 20,000/1分  
低速 17,000/1分  
●特殊なコンテナの形状により少量から大量のドリンクまで効率よく対流を発生させミキシングします。  
※キューブアイスはご使用できません。

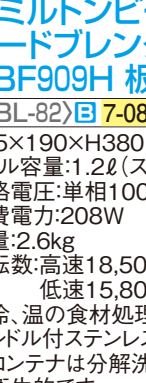

⑨ ハミルトンビーチ   
バーブレンダー HBB908

〈FBL-25〉回 7-0869-0901 ¥46,000  
165×200×H387  
ボトル容量: 1.25ℓ (ポリカーボネイト)  
定格電圧: 単相100V  
消費電力: 208W  
質量: 4.1kg  
攪拌2段切換: 高速 18,500/1分  
低速 15,800/1分  
●切替スイッチはOFF、LOW、HIとシンプル。  
※キューブアイスはご使用できません。



⑩ ハミルトンビーチ   
バーミキサー HBB909

〈FMK-43〉回 7-0869-1001 ¥54,000  
165×190×H380  
ボトル容量: 0.68ℓ (ステンレス)  
定格電圧: 単相100V  
消費電力: 208W  
質量: 2.7kg  
攪拌2段切換: 高速 18,500/1分  
低速 15,800/1分  
●切替スイッチはOFF、LOW、HIとシンプル。  
※キューブアイスはご使用できません。



⑪ ハミルトンビーチ   
N フードブレンダー HBF909H 板ハンドル仕様

〈FBL-82〉回 7-0869-1101 ¥60,000  
165×190×H380  
ボトル容量: 1.2ℓ (ステンレス)  
定格電圧: 単相100V  
消費電力: 208W  
質量: 2.6kg  
回転数: 高速 18,500/1分  
低速 15,800/1分  
●冷、温の食材処理に対応可能なハンドル付ステンレスコンテナです。  
●コンテナは分解洗浄が可能で衛生的です。

⑬ ハミルトンビーチ   
ドリンクミキサー HMD200

〈FDL-67〉回 7-0869-1301 ¥99,000  
175×175×H520  
電源: 単相100V 50/60Hz  
消費電力: 300W  
カップ容量: 0.8ℓ (ステンレス製・1ヶ付属)  
回転数: 低速 12,000/1分  
中速 19,000/1分  
高速 24,000/1分  
質量: 5.7kg



⑭ 18-8ドリンク   
ミキサー用カップ

〈FDL-04〉回 7-0869-1401 ¥5,500  
φ105×H173 0.8ℓ (ステンレス)



HBB908・909交換部品は末尾ページ資料集8を参照ください。

⑫ ハミルトンビーチ   
N エクリプスブレンダー HBH755

〈FBL-84〉回 7-0869-1201 ¥265,000  
220×270×H420  
ボトル容量: 2.0ℓ  
定格電圧: 単相100V 50/60Hz  
消費電力: 1,200W  
回転数: 高速 13,500/1分間  
低速 8,500/1分間  
質量 6.9kg  
●消音カバーの密閉性を高めることで、静寂性が上がり、氷を砕く音も気になりません。  
●強靱な二枚刃とウェーブアクションによって、少量から大容量まで、ドリンクをすばやく滑らかに仕上げます。  
●レシピやドリンクの量に合わせて、それぞれに最適なプログラムを5つのボタンに割り当てておけば、ワンタッチでドリンクを仕上げることができます。



※このページの商品は各種消耗部品をご用意しております。部品をご注文の際は、お手持ちの商品をご確認いただき、部品名をご明記のうえご注文くださいますようお願いいたします。詳しくはお問い合わせください。なお、部品のキャンセル、返品はご遠慮願います。



食材や仕上がり、お好みに合わせて、回転数を自由に変えることができるバリエーション機能付き。

超高速攪拌で瞬時に攪拌。



① FMI パワフルブレンダー MX-1200XTP

〈FBL-40〉 7-0870-0101 ¥211,000

220×220×H405  
 ボトル容量:2.1ℓ(ポリカーボネイト)  
 電源:単相100V(50/60Hz)  
 電流:12A(1分30秒定格)  
 消費電力:1,100W  
 質量:6.8kg  
 回転数:1,300~22,000r.p.m.  
 パルス 25,000r.p.m.

処理容量  
1.4ℓ

処理容量:最大1.4ℓ、最小0.25ℓ  
 ●攪拌効率を上げる特許クローバー型容器  
 ●耐久性に優れたボールベアリング方式の軸受け  
 ●着脱、スタッキング可能なポリカーボネイト容器



② FMI パワフルブレンダー MX-1000XTP

〈FBL-39〉 7-0870-0201 ¥151,000

220×220×H405  
 ボトル容量:2.1ℓ(ポリカーボネイト)  
 電源:単相100V(50/60Hz)  
 電流:12A(1分30秒定格)  
 消費電力:1,100W  
 質量:6.7kg  
 処理容量:最大1.4ℓ、最小0.25ℓ  
 攪拌切替:高速 27,000r.p.m.  
 パルス 27,000r.p.m.  
 低速 23,000r.p.m.

処理容量  
1.4ℓ

●攪拌効率を上げる特許クローバー型容器  
 ●耐久性に優れたボールベアリング方式の軸受け  
 ●着脱、スタッキング可能なポリカーボネイト容器

スープ・ソース・フレッシュジュース等 キューブアイス チップアイス

スープ・ソース・フレッシュジュース等 キューブアイス チップアイス

スープやソース、ドレッシング、ピューレなど素早く滑らかに攪拌する強力ブレンダー。

スープやソース、ドレッシング、ピューレなど素早く滑らかに攪拌する強力ブレンダー。



③ FMI コマーシャルブレンダー CB-15T

〈FBL-21〉 7-0870-0301 ¥398,000

275×290×H660  
 ボトル容量:6.0ℓ(ステンレス)  
 処理容量:4.0ℓ  
 定格電圧:単相100V  
 消費電力:1,400W  
 質量:15.5kg  
 攪拌3段切替:高速 18,500/1分  
 中速 16,300/1分  
 低速 14,000/1分  
 タイマー設定範囲:10秒~3分(最大)

処理容量  
4.0ℓ

ソース・スープ・ドレッシング等



④ FMI コマーシャルブレンダー HGB-SS

〈FBL-03〉 7-0870-0401 ¥180,000

170×170×H465  
 ボトル容量:2.4ℓ(ステンレス)  
 定格電圧:単相100V  
 消費電力:750W  
 質量:6.2kg  
 攪拌2段切替:高速 19,000/1分  
 :低速 15,000/1分

処理容量  
1.5ℓ

※オプション:ポリカーボネイト製容器2.2ℓ

ソース・スープ・ドレッシング等



カフェからジュースバーまで業務用ならではの強力モーターが多彩なメニューを可能にします。

シェーカーではつくれなかったニューソフトカクテルがわずか数秒。



⑤ FMI バーブレンダー BB-900

〈FBL-07〉 7-0870-0501 ¥59,000

180×180×H385  
 ボトル容量:1.6ℓ(ポリカーボネイト)  
 定格電圧:単相100V  
 消費電力:250W  
 質量:3.0kg  
 攪拌2段切替:高速 19,000/1分  
 :低速 15,000/1分  
 ※オプション:ガラス製容器 1.2ℓ  
 ステンレス製容器 1.2ℓ

処理容量  
1.4ℓ

フレッシュジュース・フロースンドリンク等

チップアイス クラッシュアイス



⑥ FMI スムージーブレンダー EZ-600

〈FBL-80〉 7-0870-0601 ¥133,000

180×205×H385  
 ボトル容量:2.2ℓ(ポリカーボネイト)  
 定格電圧:単相100V  
 消費電力:840W  
 質量:3.3kg  
 回転数:4,100~15,000r.p.m.  
 (スピード7段階)

処理容量  
0.95ℓ

●回転サイクルが5種類、押し続けている間だけ高速回転する、「パルススイッチ」が標準装備されているので途中で混ぜ合わせたり、変速回転させる必要がありません。

フレッシュジュース・フロースンドリンク等

チップアイス クラッシュアイス



⑦ FMI フロースンドリンクブレンダー MMB142

〈FBL-14〉 7-0870-0701 ¥107,000

170×170×H415  
 ボトル容量:1.4ℓ(ポリカーボネイト)  
 定格電圧:単相100V  
 消費電力:750W  
 質量:5kg  
 攪拌2段切替:高速 19,000/1分  
 :低速 15,000/1分

処理容量  
1.4ℓ

フレッシュジュース・フロースンドリンク等

チップアイス クラッシュアイス

自動変速サイクルでスムーズなオペレーション。強力なブレンディングで、食感なめらかなスムージーを。



⑧ FMI スムージー専用ブレンダー コノシユア(防音フード付)

〈FBL-79〉 7-0870-0801 ¥273,000

227×232×H473  
 ボトル容量:2.2ℓ(ポリカーボネイト)  
 定格電圧:単相100V 50/60Hz  
 消費電力:1,000W  
 質量:7.7kg  
 回転数:4,100~15,000r.p.m.  
 (スピード7段階)

処理容量  
0.95ℓ

●回転サイクルが5種類、そして押し続けている間だけ高速回転する「パルススイッチ(P)」が標準装備されているので途中で混ぜ合わせたり、変速回転させる必要がありません。

スムージー等

キューブアイス



⑨ FMI スムージーブレンダー ステルス STEALTH

〈FBL-63〉 7-0870-0901 ¥328,000

220×235×H440  
 ボトル容量:2.2ℓ  
 処理能力:最大0.95ℓ  
 電源:単相100V  
 消費電力:1,300W  
 定格時間:30分  
 質量:7.2kg  
 回転数:2,100~21,000rpm  
 (10段階切替)

●アイスクューブを粉碎する際の音が非常に静かで気になりません。  
 ●様々なプログラムを設定可能です。  
 ●容器が標準で2個付き。



⑩ FMI 除菌洗剤

〈FSV-06〉 7-0870-1001 ¥2,200

1kg  
 弱アルカリ性  
 使用量の目安:ぬるま湯(30~60℃)10ℓに対し20g(0.2%水溶液)

●除菌と洗浄が同時に出来る洗浄剤です。  
 ●ステンレスの曇りを取り、ピカピカになります。  
 ●樹脂製パッキン、ポリカーボネイトなどミキサーに使用されている材質も痛めません。

喫茶用品

コーヒーマシン・  
コーヒー用品

エスプレッソ・  
ブレンダー・ミキサー

ジュース・  
ドリンク・アイスバー

アイスクリーム・  
かき氷



ジュース、スムージー、スープ作りはもちろん、  
離乳食や介護食作りにも活躍します

熱い食材対応



① クイジナート  
ハリケーンブレンダー CBT-PRO1500-J

〈FKI-01〉 ☎ 7-0871-0101 ¥55,000

190×250×H440  
材質:本体/ABS樹脂  
容器/トライタン  
ブレード/ステンレス

ボトル容量:1.75ℓ  
定格容量:1.5ℓ(Cold) 0.9ℓ(Hot)  
電源:単相100V 50/60Hz  
消費電力:900W  
回転数:Low14,000回/分  
High18,000回/分(無負荷時)

質量:3.6kg  
●透明度が高く、耐久性、耐破損性に優れたトライタンボトル。



●High、Lowの2スピード  
(パルス機能付き)。  
スイッチは使いやすい  
タッチパッド方式です。



② クイジナート  
ハイスピードプロセッサー  
ホットブレンダー CBT-500PRO2

〈FBL-24〉☎ 7-0871-0201 ¥60,000

191×218×H440  
ボトル容量:1.5ℓ(ステンレス)  
定格電圧:単相100V 50/60Hz  
消費電力:270W  
処理容量:最大1.0ℓ  
最小0.2ℓ(お粥の場合)  
攪拌2段切換:高速 18,000r.p.m  
低速 15,000r.p.m  
パルス18,000r.p.m

質量:4.3kg  
●熱い食材に対応したお粥作りに最適なブレード構造。  
●耐久性に優れたオール金属クラッチ(上下)を採用。



e-PROシリーズ オートメニューとマニュアルモードの使い分けで料理の幅が広がります。



③ パナソニック  
ハイパワーミキサー  
MX-XE901

〈FMK-60〉 ☎ 7-0871-0301 ¥114,000

228×240×H447  
電源:単相100V 50/60Hz  
消費電力:940W  
コップ容量:1,800ml(トライタン)

質量:6.1kg  
付属品:タンパー、カッター着脱ホルダー、へら付き  
ブラシ、メニューラベル、レシピブック

なめらかな仕上がりに対応食材の広がりを実現  
「高強度6枚刃カッター&高速回転」



●メニューに合わせて10段階の  
スピードコントロールが可能  
【マニュアル(手動)ボタン】

スープもデザートも、温冷メニューがこれ1台  
「6つのオートメニュー」



ジュース



スムージー



スープ



ピューレ



ナッツ



フロズン

●くるみ、ピーナッツ、とろろいも、昆布など油分の  
出るものや粘り気の強い食材にも対応。

鮮度を極めた真空ミキサー



④ テスコム  
真空ミキサー TMV2000

〈FMK-59〉 ☎ 7-0871-0401 ¥100,000

195×263×H459  
電源:単相100V 50/60Hz  
消費電力:310W

コップ容量:1,500ml 質量:4.6kg  
付属品:掃除用ブラシ、カッター洗浄用キャップ

●空気を吸引しながら攪拌するので、酸素の限りなく少ない真空状態が野菜や果物の酸化を抑え、最上級のおいしさをつくります。  
●スイッチ一つで、空気吸引、攪拌、自動停止の「おまかせオート調理」(攪拌時間10~120秒の設定可能)  
●波刃で食材を細かく切削するので食物繊維までなめらか「6枚刃パワフルカッター」  
●ミキサーボトルは耐久性に優れた樹脂トライタンを採用。



⑤ テスコム  
真空ジュースタンブラー  
VT400K

〈FMK-63〉 ☎ 7-0871-0501 ¥6,000

φ90×H240 400ml  
材質:本体/PCT樹脂  
蓋/ABS樹脂

●④真空ミキサー-TMV2000にセットし、減圧することで、作りたてのジュースやスムージーを新鮮に保存・持ち運びできます。  
※④TMV2000専用タンブラーです。



⑥ パワフルミキサー KC-4859R

〈FMK-49〉 ☎ 7-0871-0601 ¥30,000

230×235×H445  
電源:単相100V 50/60Hz  
消費電力:800W

回転数(定格水負荷時):高速14,000/1分  
中速11,000/1分  
低速 8,000/1分

コップ容量:1,200ml  
定格時間:4分  
質量:3.8kg



●パワフルに混ぜる6枚刃カッターで、  
野菜スムージーもなめらかにできます。



●素材に合わせて  
切り替えができる3段階調節。

※このページの商品は各種消耗部品をご用意しております。部品をご注文の際は、お手持ちの商品をご確認いただき、部品名をご明記のうえご注文くださいますようお願いいたします。詳しくはお問い合わせください。なお、部品のキャンセル、返品はご遠慮願います。

簡単操作でスピーディ!  
約10人分を一度に作れます



① パナソニック ミキサー MX-152SP

〈FMK-21〉 7-0872-0101 ¥36,500

188×262×H512  
定格電圧:単相100V  
消費電力:295W  
定格時間:連続(4分間運転、2分間休止のくり返しでの運転)  
コップ容量:1,800ml  
質量:5.1kg  
●ショートスイッチ付・コックレバー方式

MX-152SP交換部品は末尾ページ資料集8を参照ください。



② パナソニック ファイバーミキサー MX-X301(G)

〈FMK-57〉 7-0872-0201 ¥15,000

203×214×H351  
電源:単相100V 50/60Hz  
消費電力:255W  
コップ容量:1,000ml  
質量:3kg  
付属品:スムージーバー  
●付属のスムージーバーを使用すれば、空回りしやすい葉菜類もミキサーコップふたを開けずに攪拌ができます。  
●メニュー広がる高速・低速モード。  
●コップふたを閉めないで回転しない安全設計。



③ パナソニック ファイバーミキサー MX-X701

〈FMK-56〉 7-0872-0301 ¥23,000

203×214×H372  
電源:単相100V 50/60Hz  
消費電力:255W  
コップ容量:ミキサー/1,000ml  
タンブラーミキサー/400ml  
ミル(ドライ)/50g  
ミル(ウェット)/200ml  
質量:2.9kg  
付属品:スムージーバー、タンブラーミキサー、タンブラーコップふた、ミル、ミルコップふた、レシピブック  
●必要な分を手軽につくれるタンブラーミキサー搭載。専用のコップふたをセットすれば、そのままタンブラーに!

喫茶用品

コーヒーマシン・  
コーヒー用品

エスプーマ・  
ブレンダーミキサー

ジュース・  
ドリンクディスプレイ

アイスクリーム・  
かき氷



④ タイガー ミルクつきミキサー SKS-G700K

〈FMK-54〉 7-0872-0401 ¥15,000

202×166×H364  
定格電圧:単相100V  
消費電力:250W  
定格時間:連続(4分運転2分停止の繰り返し)  
コップ容量:ミキサー700ml  
ミル200ml  
お茶ミル20ml  
質量:3.5kg  
●葉野菜たっぷりの濃いスムージーもなめらかに仕上がるミキサー。  
●栄養がまるごと摂取できる「強力ミル機能」& 「お茶ミルカップつき」

⑤ テスコム ミル&ジュースミキサー TM8300

〈FMK-61〉 7-0872-0501 ¥15,000

167×168×H375  
電源:単相100V 50/60Hz  
消費電力:240W  
コップ容量:ミキサー1,000ml  
ミル200ml  
質量:約2.5kg  
●調理の途中でフタを取らずに材料を追加出来るセンターキャップ付。  
●ウェットドライ対応ミルでマヨネーズやふりかけを作る事が可能です。  
●フラッシュスイッチ付(ダイヤル式)



⑥ テスコム ジュースミキサー TM8200

〈FMK-58〉 7-0872-0601 ¥12,000

167×168×H375  
電源:単相100V 50/60Hz  
消費電力:240W  
コップ容量:1,000ml  
質量:約2.5kg  
●フラッシュスイッチ付(ダイヤル式)  
●モーター保護装置付。  
●調理の途中で蓋を取らずに材料を追加できるセンターキャップ付。



⑦ テスコム ジュースミキサー TM845

〈FMK-55〉 7-0872-0701 ¥8,000

180×150×H340  
電源:単相100V 50/60Hz  
消費電力:190W  
コップ容量:1,000ml  
質量:2.3kg  
●大型波刃チタンカッター採用。  
●フラッシュスイッチ付。  
●モーター保護装置付。



# KINGO Dispenser Series

**注意!**

①～③⑥のKINGOジュースディスペンサーは、コックから少しづつモレが生じるおそれがある為、牛乳にはご使用出来ません。

コンパクトながら高級感を演出!

●高級感のあるガラスベースと容器は透明度の高いトライタン素材を採用。



## KINGO ジュースディスペンサー

① 36401-2 2.6ℓ

〈FZY-71〉 7-0873-0101 ¥62,000

200×366×H715  
容量:2.6ℓ

③ 36403-2 2.6ℓ (3連タイプ)

〈FZY-73〉 7-0873-0301 ¥160,000

525×366×H715  
容量:2.6ℓ×3

①～③  
材質:ステンレス、トライタン、強化ガラス  
●伸子付

② 36402-2 2.6ℓ (2連タイプ)

〈FZY-72〉 7-0873-0201 ¥110,000

359×366×H715  
容量:2.6ℓ×2



コンパクト・省スペースな回転式ディスペンサー!  
ジュースとフレークを同時に1台でセットすることもできます。



④ KINGO ジュース&フレーク  
ディスペンサー用回転台 2連

〈FZY-75〉 7-0873-0401 ¥40,000

470×430×H690 (容器セット時の最大サイズ)  
ベース:390×250  
容器本体は別売りです。

⑥ジュースディスペンサー容器セット、  
⑦フレークディスペンサー容器セットよりお選びください。



⑤ KINGO ジュース&フレーク  
ディスペンサー用回転台 3連

〈FZY-76〉 7-0873-0501 ¥51,000

470×360×H690 (容器セット時の最大サイズ)  
ベース:390×250



⑥ KINGO  
ジュースディスペンサー容器セット

〈FZY-77〉 7-0873-0601 ¥32,000

2.6ℓ

⑦ KINGO  
フレークディスペンサー容器セット

〈NHL-44〉 7-0873-0701 ¥24,000

3.6ℓ

④⑤ジュース&フレークディスペンサー用回転台にセットしてご使用ください。



料理道具  
調理小物  
調理機械  
厨房機器  
設備  
サービス用品  
喫茶用品  
軽食  
製菓用品  
棚・ラック  
洗濯用品  
清掃用品  
白衣  
消耗品  
ハンケット  
ウェア  
テーブル  
卓上備品  
料理演出用品  
グラス  
ホテル用品  
椅子  
サイン  
店舗備品



## KINGO Dispenser Series

注意!

①～⑨のKINGOジュースディスペンサーは、コックから少しづつモレが生じるおそれがある為、牛乳にはご使用出来ません。

## 4ℓタイプ

小宴会でもジュースのムダが少ない ECO サイズ!



## KINGO ジュースディスペンサー

## ① S10501 4ℓ

〈FZY-60〉 7-0874-0101 ¥40,000  
260×350×H535 容量:4ℓ

①②材質:ステンレス、アクリル ●伸子付

## ② S10502 4ℓ (2連タイプ)

〈FZY-61〉 7-0874-0201 ¥88,000  
560×350×H535 容量:4ℓ×2

③ KINGO  
ジュースディスペンサー  
S10601G 4ℓ

〈FZY-62〉 7-0874-0301 ¥43,000  
240×300×H535  
容量:4ℓ

材質:ステンレス、アクリル  
●伸子付

## 6ℓタイプ

④ KINGO  
ジュースディスペンサー  
10401-2 6ℓ

〈FZY-43〉 7-0874-0401 ¥45,000

260×350×H530 容量:6ℓ

材質:ステンレス、アクリル  
●伸子付

⑤ KINGO ジュースディスペンサー  
10402-2 6ℓ (2連タイプ)

〈FZY-44〉 7-0874-0501 ¥95,000

560×350×H530 容量:6ℓ×2

材質:ステンレス、アクリル  
●伸子付

⑥ KINGO ジュースディスペンサー  
10403-2 6ℓ (3連タイプ)

〈FZY-45〉 7-0874-0601 ¥140,000

850×350×H530 容量:6ℓ×3

材質:ステンレス、アクリル  
●伸子付

## 多角形タイプ

⑦ KINGO 多角型  
ジュースディスペンサー  
小 C-10401-2 6ℓ

〈FZY-55〉 7-0874-0701 ¥48,000

245×355×H530

容量:6ℓ

材質:ステンレス、ポリカーボネイト  
●伸子付

⑧ KINGO 多角型  
ジュースディスペンサー  
10ℓ

〈FZY-47〉 7-0874-0801 ¥85,000

240×350×H665

容量:10ℓ

材質:ステンレス、ポリカーボネイト  
●伸子付

⑨ KINGO  
ジュースディスペンサー  
B10402

〈FZY-50〉 7-0874-0901 ¥95,000

348×315×H580

容量:5ℓ×2

材質:ステンレス、アクリル  
●伸子付

●伸子の中に氷を入れてジュース等を冷やしますので、飲料の味が損なわれません。

KINGO ジュースディスペンサー交換部品は末尾ページ資料集9を参照ください。



料理道具  
調理小物  
調理機械  
厨房機器  
設備  
サーブ用品  
喫茶用品  
軽食  
製菓用品  
棚・ラック  
洗濯用  
清掃用品  
白衣  
消耗品  
ハンケット  
ウェア  
テーブル  
卓上備品  
料理演出  
用品  
グラス  
食器  
ホテル  
用品  
椅子  
サイン  
店舗備品



**① リビー ファームハウス インフュージョンジャー No.92164**  
 〈RAL-C6〉 7-0875-0101 ¥12,000  
 7ℓ 172×172×H375  
 本体：ガラス ●コック付  
 ■①②交換部品  
 7-0875-0102 コック ¥3,000



**② リビー ビーハイブ インフュージョンジャー No.92165**  
 〈RAL-C7〉 7-0875-0201 ¥14,500  
 11ℓ φ255×H395  
 本体：ガラス ●コック付



**③ リビー インフュージョンジャー スタンド 92163**  
 〈PLB-93〉 7-0875-0301 ¥9,000  
 φ300×H180  
 ●①②のインフュージョンジャーにセットして使用できます。



**④ メイフェア ディスペンサー ステーション PA30701**  
 〈NDS-01〉 7-0875-0401 ¥49,300  
 260×305×H365  
 磁器製ディスペンサー：φ180×H250 4ℓ  
 ●冷却用伸子付(ステンレス製)  
 ●ドリップ受皿は本体へ収納できます。



**⑤ ビバレッジディスペンサー 75 2.5ガロン(9.5ℓ)**  
 〈FZY-69〉 7-0875-0501 ¥49,000  
 272×272×H515



**⑥ ビバレッジディスペンサー 85 5ガロン(18.9ℓ)**  
 〈FZY-70〉 7-0875-0601 ¥70,000  
 320×320×H630

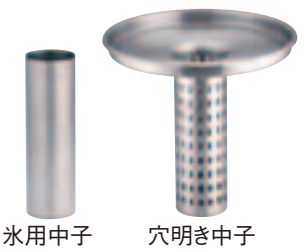

氷用中子 穴明き中子  
 ●穴明き中子の中に、付属の氷用中子を入れる事により、ジュースを薄める事なく冷やせます。  
 ⑤⑥ 材質：ステンレス、トライタン  
 付属品：氷用中子(穴なし)  
 ●野菜や果物を使って、フレーバーウォーターができます。



**⑦ ジュースディスペンサー 10700**  
 〈FZY-37〉 7-0875-0701 ¥110,000  
 6ℓ：230×350×H470  
**⑧ ジュースディスペンサー 10720**  
 〈FZY-38〉 7-0875-0801 ¥150,000  
 6ℓ×2：420×350×H470  
 ⑦⑧材質：ディスペンサー/アクリル  
 本体/18-10ステンレス



**FRILICH ヨーロッパスタイルのお洒落なフリックドリンクディスペンサー**

●冷却用アイスボックスが下についているので、お客様に冷たい飲み物をサービスできます。



**⑨ フリック ジュースディスペンサー CSC-050E001(陶器製ベース)**  
 〈FZY-63〉 7-0875-0901 ¥291,000  
 5ℓ 240×380×H465  
 コンテナサイズ：φ180(強化プラスチック)  
 ●陶器製ベースなのでピュッフェ用の陶器類とも組み合わせやすく落ち着いた演出ができます。



**⑪ フリック ミルク&ジュース ディスペンサー EMC-050E** 〈FDL-49〉 7-0875-1101 ¥230,000  
 5ℓ：220×350×H440



**⑫ フリック ドリンクディスペンサー BMC-050E**  
 〈FDL-06〉 7-0875-1201 ¥230,000  
 5ℓ：220×350×H450 受台材質：プラスチック  
 ⑪⑫ ●ステンレス製容器で牛乳にも安心してご使用できます。☑



**⑬ フリック エレガンス ジュースディスペンサー EB-706K** 〈FZY-56〉 7-0875-1301 ¥63,000  
 5ℓ：φ185×H470 受台：210×345  
 ●保冷パック1個付属。ジュースの冷たさをキープします。  
 ●別売のフロントカバーがご使用いただけます。



**⑭ フリック エレガンス ジュースディスペンサー EB-706K用フロントカバー** 〈FZY-57〉  
 7-0875-1401 オレンジ 3ZU031 ¥30,000  
 7-0875-1402 アップル 3ZU032 ¥30,000  
 7-0875-1403 グレープフルーツ 3ZU046 ¥30,000  
 7-0875-1404 マルチフルーツ 3ZU033 ¥30,000  
 7-0875-1405 トマト 3ZU047 ¥30,000  
 7-0875-1406 無地 3ZU030 ¥20,000  
 290×135×H540  
 材質：プラスチック  
 ●果物の写真がプリントされているのでジュースコーナーが華やかに演出されます。  
 ●フロスト仕上げなのでキズや指紋が目立ちません。



**マイルド噴流式のスリムなディスペンサー!**

- マイルド噴流式により、デリケートな飲み物にも利用できます。
- 強力冷却機能により、追加投入時もスピーディに冷却。
- シンプルでコンパクトなデザインが店内のイメージを高めます。
- 少量でも効率よく冷却、取り出し可能。
- 本体は洗練されたオールステンレス製。



**① FMI コールドドリンクディスペンサー DS-10SCF**

<FDL-B5> ☎ 7-0876-0101 ¥190,000  
205×442×H580

**② FMI コールドドリンクディスペンサー ドリンクスター DS-10WCF**

<FDL-B6> ☎ 7-0876-0201 ¥300,000  
252×440×H580

- 噴射式でマイルドに攪拌できるコンパクトディスペンサー
- 強力冷却機能により、追加投入時もスピーディに冷却。
  - シンプルでコンパクトなデザインが店内のイメージを高めます。
  - 少量でも効率よく冷却、取り出し可能。
  - 本体は洗練されたオールステンレス製。
  - マイルド噴流式のスリムなディスペンサー!

■仕様

型 式	DS-10SCF	DS-10WCF
電 源	単相100V 50/60Hz	
電 流	2.1A	2.8A
消費電力	180W	280W
容 量	10ℓ×1	10ℓ×2
温度調節	3℃~7℃	
質 量	15kg	22kg

**つぶつぶオレンジもスムーズに抽出!**

- パドル攪拌の4大特長
- 飲み物の味を変えません。
  - 高粘度でも完全な攪拌。
  - ゆっくりまわるパドルはおちついた雰囲気をかもし出します。
  - 容器も蛇口も分解洗浄が非常に簡単。



**③ FMI コールドドリンクディスペンサー パドルスター GT-5DN**

<FDL-09> ☎ 7-0876-0301 ¥199,000  
325×435×H575

■仕様

型 式	GT-5DN
電 源	単相100V 50/60Hz
電 流	3.9/3.2A
消費電力	220W
温度範囲	3℃~7℃
容 量	18ℓ
抽出方法	ワンタッチレバー式
材質本体	ステンレス
材質容器	ポリカーボネイト
質 量	18.0kg

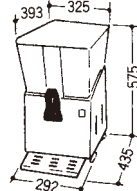

**シンプルさを追求した  
コールドドリンクディスペンサー**

- 本体はすっきりスタイリッシュなステンレス製。
- 優しい対流でムラなく冷却。
- コンテナに傾斜が付き、冷却部もフラットとなり、ドリンクが最後まで取り出しやすくなりました。



**④ クラスコ コールドドリンクディスペンサー CS2**

<FDL-96> ☎ 7-0876-0401 ¥290,000  
268×442×H650

■仕様

型 式	CS2
電 源	単相100V 50/60Hz
消費電力	500W
容 量	9ℓ×2
温度調節	3℃~7℃
質 量	33kg

**スタイリッシュなデザインの  
フローズンドリンクディスペンサー**

**簡単レシピで美味しいフローズンドリンク&カクテルが作れます。**

- ソフトドリンクからアルコール系までフローズンドリンクが簡単に作れます。
- スイッチひとつでジュースモードに切り替えでき、使用用途が広がります。

本格的なイタリアン  
ホットチョコレートを  
提供するのに最適なマシンです。



**⑤ フローズンドリンクディスペンサー B-FROZEN6.1**

<FHL-13> ☎ 7-0876-0501 ¥245,000

200×500×H600  
電源:単相100V  
消費電力:255W  
タンク容量:6ℓ  
冷媒:R134a

- 果実をベースにしたフローズンドリンクやアルコール系のフローズンカクテルまでご使用いただけます。
- スイッチひとつでドリンクモードに切替え、ジュースディスペンサーとしてもご使用いただけます。



**⑥ フローズンマシン 1連タイプ mini-1**

<FHL-09> ☎ 7-0876-0601 ¥240,000

180×470×H650  
電源:単相100V 50/60Hz  
消費電力:210W/215W  
タンク容量:6ℓ  
冷媒:R134a  
質量:20kg



**⑦ フローズンマシン 2連タイプ mini-2**

<FHL-10> ☎ 7-0876-0701 ¥360,000

360×470×H650  
電源:単相100V 50/60Hz  
消費電力:540W/590W  
タンク容量:6ℓ×2  
冷媒:R404a  
質量:30kg



**⑧ プラス ホットドリンクディスペンサー SCIROCCO 3ℓ**

<FDL-A0> ☎ 7-0876-0801 ¥150,000

240×290×H410  
電源:単相100V 50/60Hz  
消費電力:600W  
ボトル容量:3ℓ  
攪拌方式:スクレイパー付フィン攪拌式  
保温温度:50℃~90℃  
質量:4kg

- 常に攪拌を続けるため、チョコレートを固化させることもなく、その濃厚な食感を損なうことはありません。



料理道具  
調理小物  
調理機械  
厨房機器  
設備  
サービス用品  
喫茶用品  
軽食  
製菓用品  
棚・ラック  
洗濯用  
清掃用品  
白衣  
消耗品  
ハンケット  
フラット  
テーブル  
卓上備品  
料理演出用品  
グラス  
食器  
ホテル  
テーブル  
サイン  
店舗備品



① Ω 18-8 蛇口付 寸胴 (目盛付) (EZV-01)

	cm内	外径	高さ	ℓ	kg	¥
7-0877-0101	30	316	300	20	3.43	26,500
7-0877-0102	33	346	330	26	4.1	28,500
7-0877-0103	36	376	360	35	4.95	36,000
7-0877-0104	39	406	390	44	5.68	43,000
7-0877-0105	42	440	420	55	6.65	44,000
7-0877-0106	45	470	450	68	7.7	48,000

※直火でご使用になる場合は蛇口に火が当たらないようにご注意ください。

② 18-8 蛇口付寸胴専用 受け台 (AUK-01)

	cm用	内径	高さ	¥
7-0877-0201	30	308	150	11,500
7-0877-0202	33	335	150	12,000
7-0877-0203	36	366	150	13,000
7-0877-0204	39	396	150	14,000
7-0877-0205	42	426	150	15,000
7-0877-0206	45	456	150	16,000

③ Ω 18-8 温冷水クーラー (EOV-14)

	ℓ	高さ	¥
7-0877-0301	10 φ240	385	18,500
7-0877-0302	15 φ270	425	20,000
7-0877-0303	20 φ300	455	21,500
7-0877-0304	25 φ300	515	24,000
7-0877-0305	30 φ330	515	26,000
7-0877-0306	35 φ330	565	29,000

蛇口までの高さ:120

THERMOS  
QUALITY SINCE 1904



THERMOS  
QUALITY SINCE 1904



④ サーモス 高性能 温冷ディスペンサー (FDL-59) ㊦

- 7-0877-0401 JIJ-19L (レバー式) ¥72,000  
7-0877-0402 JIJ-19P (プッシュ式) ¥78,000  
330×490×H550  
容量:18.5ℓ  
質量:レバー式 18.6kg  
プッシュ式 8.8kg  
保温効力:76℃以上(6時間)  
●真空断熱層の保温・保冷ディスペンサー。熱源不要で温度を保ちます。  
●コーヒーなども煮詰まらず、冷たいものも外側が結露しません。  
●ワンタッチで注げるレバーコック式とプッシュ式の2タイプから選べます。  
●耐食性に優れたステンレス製。  
●前後に持ちやすい丈夫なハンドル付き。



⑤ 18-8高性能温冷ディスペンサー JIG-15

- 〈FDL-26〉㊦ 7-0877-0501 ¥130,000  
360×360×H510  
容量:15ℓ  
保温効力:77℃以上(6時間)  
質量:8.5kg  
●15ℓの大容量サイズ。詰替えの手間が省けます。  
●シンプルな一体構造で、取扱いや洗浄が大変簡単です。

蛇口部の洗浄に



⑥ サンジャマー クリーンプラグ (5ヶ入) KLP200

- 〈FPL-04〉 7-0877-0601 ¥5,130  
全長:60  
●ビールサーバーなど蛇口部キャップとしてもご使用できます。

アルカリイオン水・スポーツドリンクにも対応



⑦ ピーコック ステンレスダブルコックキーパー INS-W100 (H)

- 〈EKC-D2〉 ㊦ 7-0877-0701 ¥10,000  
250×288×H364  
容量:9.5ℓ  
保温効力:72℃以上(6時間)  
保冷効力:8℃以下(6時間)  
蛇口までの高さ:約90  
●レバーの角度で少量注水と連続注水の2WAYコック  
●大きな氷もらくらく入る口径14.8cmの広口タイプ  
●市販の紙コップを重ねてストック出来るホルダー付  
●耐久性に優れたステンレス内容器



⑧ ピーコック キーパー (ステンスタンク) (EKC-B9) ㊦

- 7-0877-0801 INS-60 ¥6,000  
250×288×H275 6.1ℓ  
7-0877-0802 INS-80 ¥7,000  
250×288×H333 8.1ℓ  
7-0877-0803 INS-100 ¥8,000  
250×288×H364 9.5ℓ  
保温効力:70~72℃以上(6時間)  
保冷効力:8~10℃以下(6時間)  
蛇口までの高さ:104  
●レバーの角度で注ぎ方2種類2WAYコック  
●大きな氷もスポリ入る口径14.5cmの広口タイプ



**1 ラバーメイド ビバレッジ コンテナ**  
(FBB-06)

7-0878-0101	T-9401	38ℓ	φ400×H560	(両手付)	¥42,000
7-0878-0102	T-9403	11.4ℓ	φ275×H425	(吊手付)	¥22,000
7-0878-0103	T-9405	18.9ℓ	φ317×H476	(両手付)	¥26,000

−20℃～+70℃まで対応できるポリエチレン製中空ボディ。その中空部分に優れた断熱効果を発揮する発泡ポリウレタンをすみずみまで充填した保冷・保温コンテナです。機能性とコストパフォーマンスを極めた独自形状3タイプ、各種ドリンク、スープ類、氷水などの輸送はもちろん斬新なデザインはお店のカウンターやパーティー会場のコーナーにしっかりと馴染みます。全タイプ、軽く押すだけでスムーズに飲料が流れるスピゴット(飲料用栓)付き。

**カップ同時に注水できるダブルコックキーパー**



市販の紙コップを重ねて置くことができます。

**5 ピーコック ダブルコックキーパー**

<b>〈EKC-C6〉  </b>	
7-0878-0501	INW-80 ¥6,600
245×254×H333 保温効力:72℃以上(6時間) 保冷効力:9℃以下(6時間)	
7-0878-0502	INW-100 ¥7,000
245×254×H364 保温効力:72℃以上(6時間) 保冷効力:8℃以下(6時間)	

蛇口までの高さ:95  
●レバーの角度で注ぎ方2種類2WAYコック  
●大きな氷もスッポリ入る広口タイプ  
●内コップ2コ付  
※容器は仕切られていません。

**6 ピーコック ステンレス ダブルコックキーパー**

<b>IDS-W150(XA)(保冷専用)</b>	
<b>〈EKC-C3〉  7-0878-0601 ¥15,000</b>	
315×330×H471 容量:15ℓ 保冷効力:9℃以下(6時間)	
蛇口までの高さ(別売りベース使用時):約120	
●外側も内側タンクもオールステンレス製(内側メモリ付)	
●業務用にピッタリ、広口タイプ(口径約24cm)	
●レバー角度で注ぎ方2種類2WAYコック&Wコック。	
●別売の専用ベースと合わせると便利さアップ!	

**7 タイガー ポータブルクーラー**

<b>BPK-100P(断熱材使用)</b>	
<b>〈EKC-67〉  7-0878-0701 ¥7,500</b>	
9.5ℓ 253×270×H361 保冷効力:10℃以下(6時間)	
蛇口までの高さ:100	
●内コップ2コ付。	
●口径約18.7cmの広口タイプ、オールアルミ製内容器。	
●押すだけで注げるプッシュ式コック。	

**8 キルナー バレルディスペンサー 1ℓ**

<b>〈FDI-09〉  7-0878-0801 ¥3,800</b>	
210×115×H165 材質:本体/ソーダガラス コック/ABS・ステンレス パッキン/シリコン	
●ヴィンテージ感漂うドリンクサーバーです。 ※専用木製スタンド付	



**2 ピーコック ステンレスキーパー (保冷専用) 〈EKC-B5〉**

7-0878-0201	IDS-120S(XA) 12ℓ	315×330×H404	¥12,000
7-0878-0202	IDS-150S(XA) 15ℓ	315×330×H471	¥13,000

保冷効力:9℃以下(6時間)  
蛇口までの高さ(別売ベース使用時):約115  
●外側も内側タンクもオールステンレス製(内側メモリ付)  
●業務用にピッタリ、広口タイプ(口径約24cm)  
●レバーを事前に引くだけで注水OK。  
●レバー角度で注ぎ方2種類2WAYコック。  
●別売の専用ベースと合わせると便利さアップ!

**3 ピーコック ステンレスキーパー IDS専用ベース ST-300**

<b>〈EKC-C8〉  7-0878-0301 ¥3,000</b>	
318×318×H100 セット時有効高さ:115	
●IDS型用の専用ベースで便利さアップ。 ※写真は②キーパー(別売)とセットした状態です。	



**4 ピーコック キーパー (広口タイプ) 〈EKC-D1〉**

7-0878-0401	INC-60(SL) ¥4,000	245×276×H275	6.1ℓ
7-0878-0402	INC-80(SL) ¥4,800	245×276×H333	8.1ℓ
7-0878-0403	INC-100(SL) ¥5,800	245×276×H364	9.5ℓ

保温効力:70～72℃以上(6時間)  
保冷効力:8～10℃以下(6時間)  
蛇口までの高さ:約90  
●レバーの角度で少量注水と連続注水の2WAYコック  
●大きな氷もらくらく入る口径14.8cmの広口タイプ、アルミ製内容器使用



**ビバレッジ ディスペンサー**

<b>9 IVY M411-216</b>	
<b>〈FDI-06〉  7-0878-0901 ¥2,200</b>	
3ℓ 180×130×H295	
<b>10 ROOSTER M411-217</b>	
<b>〈FDI-07〉  7-0878-1001 ¥3,600</b>	
5ℓ 230×185×H290	

⑨⑩本体:ガラス  
※飲み物を注ぐ際は、蓋のワイヤーロックを解除してご使用下さい。



**11 ビバレッジ ディスペンサー用 スタンド 〈FDI-08〉**

7-0878-1101	大 260×250×H250	¥4,600
7-0878-1102	小 210×180×H250	¥3,800

※大⑩5ℓ用、小⑨3ℓ用専用スタンドです。



**12 水缶 19ℓ**

<b>〈FMZ-07〉  7-0878-1201 ¥3,100</b>	
297×307×H412 19ℓ	
蛇口までの高さ:70	
材質:ポリプロピレン	
●大きな氷もすっぽり入る広い投入口です。	
●半透明で残量が一目で確認できます。	



**13 PE 広口下口 活栓付瓶 〈ETV-01〉**

ℓ	高さ			
7-0878-1301	5	2095	φ168×305	¥3,600
7-0878-1302	10	2096	φ215×400	¥4,900
7-0878-1303	20	2097	φ290×445	¥8,500

材質:ポリエチレン  
※20ℓには、手持ち用のへこみがあります。



料理道具  
調理小物  
調理機械  
厨房機器  
設備  
サービス  
喫茶用品  
軽食  
製菓用品  
棚・ラック  
洗濯用品  
清掃用品  
白衣靴  
消耗品  
ハンカケット  
フラットウェア  
テーブルウェア  
卓上備品  
料理演出用品  
ガラス食器  
ホテル用品  
椅子  
サイン  
店舗備品



⑤ キャンブロ ドリンクディスペンサー コンジメントホルダー (FDL-21)

	コーヒーベージュ	ダークブラウン	適応機種	
LCDCH (4ッ仕切) 222×419×H121	7-0879-0501	7-0879-0502	250LCD 500LCD	¥21,000
LCDCH10 (4ッ仕切) 410×510×H130	7-0879-0503	7-0879-0504	1000LCD	¥32,000

- ドリンクディスペンサーの上部に重ねて使用します。
- 4ッ仕切になっていますので、砂糖、ナフキン、薬味等が別々に置き、セルフサービスの運行を効率化できます。

⑥ キャンブロ ドリンクディスペンサー ライザー (FDL-22)

	コーヒーベージュ	ダークブラウン	適応機種	
R500LCD 229×419×H114	7-0879-0601	7-0879-0602	250LCD 500LCD	¥22,500
R1000LCD 391×495×H114	7-0879-0603	7-0879-0604	1000LCD	¥25,000

- ドリンクディスペンサーの下に重ねることにより、コックから容易にコーヒーデカンター、アイスティーグラス等の飲料用器に注ぐことができます。
- 積み重ねられる様に設計されていますので、省スペースで御使用できます。ライザーはドリンクディスペンサーと同じポリエチレン製です。

簡単手洗い場がどんな場所でも!

ドリンクディスペンサーやカムテナーとセットして手洗い場が簡単に設置できます。石鹸容器・ペーパータオルホルダーが一体になっています。キャンプやイベントなどさまざまな場所でお使いいただけます。



⑩ キャンブロ カムテナー用 ハンドウォッシュアクセサリ HWATD (FHV-01) ¥82,000

7-0879-1001 ダークブラウン  
7-0879-1002 ブラック

- 265×530×H370
- ドリンクディスペンサーの上にベルトで固定して使用します。
- ※写真はブラックです。
- ※ペーパータオルはP.1341⑨タウパータクトィがご使用できます。
- ※写真のドリンクディスペンサーは別売です。
- ※ドリンクディスペンサーは②250LCD  
③500LCD、ウルトラカムテナー⑧UC500  
⑨UC250よりお選びください。



⑪ キャンブロ プッシュ式 ハンドル LCDES (FDL-30) 7-0879-1101 ¥4,700

- カップを注ぎ口の下ハンドルに軽く押しつけるようにするだけで、カップに飲み物を注ぐことができます。片手で使えて便利です。セルフサービスに最適です。どのサイズにもぴったりと合います。



キャンブロ ドリンクディスペンサー

	コーヒーベージュ	ダークブラウン	グリーン	ブラック	
① 100LCD (FDL-32) 3.8ℓ 286×260×H438	7-0879-0101	7-0879-0102	7-0879-0103	7-0879-0104	¥53,000
② 250LCD (FDL-33) 9.5ℓ 229×419×H457	7-0879-0201	7-0879-0202	7-0879-0203	7-0879-0204	¥57,000
③ 500LCD (FDL-34) 18.9ℓ 229×432×H616	7-0879-0301	7-0879-0302	7-0879-0303	7-0879-0304	¥64,000
④ 1000LCD (FDL-35) 37.9ℓ 406×514×H641	7-0879-0401	7-0879-0402	7-0879-0403	7-0879-0404	¥99,000

- 熱い物を入れた時は、上部のベントキャップを2~3分あけて、蒸気を出してから蓋をしてください。
- 電気などの熱源なしで飲み物を温かいまま、冷たいままでも数時間保存できます。
- ポリエチレン製ですので、臭いもつかず味も変わりません。
- 二重壁と厚いポリウレタン発泡材で断熱します。
- ステンレスの金具とゴムパッキンで完全密封でき、新鮮さが維持できます。
- 固定積み重ね用の連結取手は、運送と収納を容易にします。



※写真の色はグラニットグレーです。

- 電気などの熱源なしで飲み物を温かいまま、冷たいままでも数時間保存できます。一体成型のポリエチレン製シエル、厚い発泡断熱材、密封ガスケット、両側のシングルラッチなどを取り入れた構造で、優れた保温力を発揮します。食器洗浄器で洗え、へこんだりしません。
- 固定積み重ね用の連結取手は、運搬と収納を容易にします。(UC250とUC500の積み重ね可能)

キャンブロ ウルトラ カムティナー

	グラニット グレー	コーヒー ベージュ	ダスティー ローズ	ダーク ブラウン	
⑦ UC1000 (FUL-03) 37.9ℓ 410×520×H655	7-0879-0701	7-0879-0702	7-0879-0703	7-0879-0704	¥99,000
⑧ UC500 (FUL-02) 18.9ℓ 300×420×H675	7-0879-0801	7-0879-0802	7-0879-0803	7-0879-0804	¥72,000
⑨ UC250 (FUL-01) 9.5ℓ 300×420×H505	7-0879-0901	7-0879-0902	7-0879-0903	7-0879-0904	¥64,000

■ キャンブロ ドリンクディスペンサー用 部品

● コック・サポート側面図

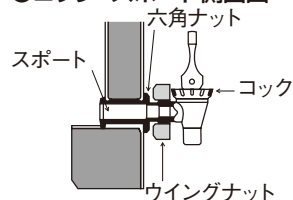

コックセット 7-0879-0105 ¥5,200

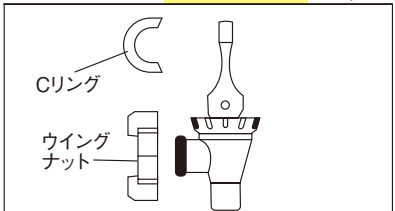

● スポート分解図

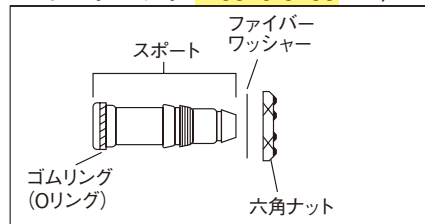

● スポート分解図

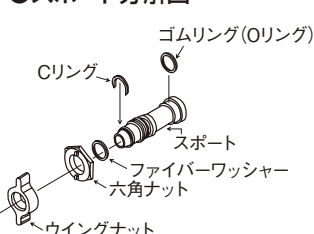

1. ウイングナットをゆるめ、コックを取り外してください。
2. ウイングナットの内側にある、Cリングを外します。
3. ウイングナットで六角ナットを取り外します。ウイングナットの羽根が、六角ナットの突起にかみ合っている様になっています。
4. 本体の内側よりサポートを抜きます。(抜けにくい場合は、外側よりたいて下さい。)

組み立てる場合は、作業を逆に行ってください。※六角ナットを締め過ぎると、内側のゴムリングが動いて隙間が空くことがありますので注意して下さい。





キャンブロ カムサーバーは温かく、安全に、しかも香りを逃しません。



**便利な側面ラッチ**

● 耐久性のあるナイロン製で開閉が簡単にできる構造になっています。

**移動と設置が簡単**

● 移動に便利な前面、裏面ハンドルがあり、また底部にもグリップが付いております。

**便利なリフィルキャップ**

● リフィルキャップは片手でラクラク開けられ、口がロート状になっているため、ドリンクのロスやはねを防止します。

**高い位置のコック**

● お客様が注ぎやすい高さでグラスなどもラクラク入ります。

**交換可能な真鍮プレート**

● 各型に2枚ずつついています。  
1. コーヒー/デカフェ/ティー 2. お湯/紅茶

**キャンブロ カムサーバー**

		ブラック	ダークブラウン	
①	CSR5 <FKM-02> 19ℓ 340×465×H710	7-0880-0101	7-0880-0102	¥118,000
②	CSR3 <FKM-01> 11.4ℓ 340×465×H600	7-0880-0201	7-0880-0202	¥114,000



● 厚い発泡断熱材の効果で、熱いコーヒーを数時間保温できます。熱源は必要ありません。お店にとって便利だけでなく、お客様にも喜ばれるサーバーです。  
● 上から注ぐことができるので、便利で安全です。セルフシール方式のガスケットが適温保持に役立ちます。

喫茶用品

コーヒーマシン・  
コーヒー用品

エスプーマ・  
ブレンダー・ミキサー

ジュース・  
ドリンクディスペンサー

アイスクリーム・  
かき氷



**カーライル  
ビバレッジディスペンサー**



ブラック

キャメル

③ **カーライル  
ITビバレッジディスペンサー <FBB-09>**

	ブラック	キャメル	
IT250 9.5ℓ 267×410×H502	7-0880-0301	7-0880-0302	¥50,000
IT500 19ℓ 267×410×H683	7-0880-0303	7-0880-0304	¥57,000

● ポリエチレン製ディスペンサーの表面は艶のある上質な特殊仕上げを施し、傷がつきにくくなっています。  
● 二重壁構造と厚いポリウレタン製の発泡材で断熱を行い約6時間飲み物を保冷又は保温します。  
● スタイリッシュなデザインでありながら、しっかりと積み重ねることができます。  
● NSF公認済。



**場所を取らないスリムな  
ダブルタイプ!**



④ **カーライル スリムライン  
ビバレッジディスペンサー  
No.10857**

<FBB-05> 7-0880-0401 ¥34,000

11.3ℓ×2 390×460×H540  
材質: ポリプロピレン  
質量: 3.4kg

● おしゃれなシースルータイプでドリンクの種類や残量が一目でわかります。  
● ダブルタイプで2種類の飲み物を入れることができます。

⑤ **カーライル スリムライン  
ビバレッジディスペンサー  
No.10856**

<FBB-07> 7-0880-0501 ¥18,000

11.3ℓ 202×460×H540  
材質: ポリプロピレン  
質量: 1.7kg

● おしゃれなシースルータイプでドリンクの種類や残量が一目でわかります。



⑥



⑦

⑥ **カーライル 丸型 ビバレッジ ディスペンサー <FBB-08>**

	黒	茶	質量	
2227 3ガロン 11.3ℓ φ315×H372		7-0880-0601	1.3kg	¥18,500
2229 5ガロン 18.9ℓ φ315×H545	7-0880-0602	7-0880-0603	1.6kg	¥21,500

蛇口までの高さ: 175

材質: ポリプロピレン

● おしゃれなシースルータイプでドリンクの種類や残量が一目でわかります。

⑦ **アイスティディスペンサー(ポリプロピレン) <FAI-65> 目**

7-0880-0701 3ガロン 11.3ℓ 275×275×H430 ¥21,000

7-0880-0702 5ガロン 18.9ℓ 275×275×H570 ¥27,000

● アイสดリンク(コーヒー・紅茶・ジュース)用に最適。容量が一目でわかります。



Ice cook マイナス45°Cの急速氷結 アイスクック

アイスクックは様々な素材を使用した新鮮で独創的な料理をお客様の目の前で調理することをコンセプトに開発されたアイステーブルです。移動可能なオープンスタイルを採用し、お客様の目の前で調理するパフォーマンスにより特別感・ライブ感を演出します。



商品の詳細を  
動画で Check!



① 急速冷凍調理器 アイスクック

〈FAI-I4〉 1,850,000

7-0881-0101 ICK-1011 単相100V仕様  
7-0881-0102 ICK-1031 三相200V仕様 **200V**

800×600×H800  
ボウルサイズ:φ410×H65  
付属品:専用ヘラ×2、ゴムヘラ×1、アルコールスプレー×1、透明蓋×1

●-45°Cから+40°Cまで一気に上げる急速解凍機能付で拭き取り洗浄もラクにできます。-45°Cへの復帰時間も速いので素早く次のメニューに取りかかれます。

② 急速冷凍調理器 アイスクック(小型) ICK-1400

〈FAI-JO〉 7-0881-0201 ¥1,380,000

620×600×H800  
ボウルサイズ:φ410×H65  
付属品:専用ヘラ×2、ゴムヘラ×1、アルコールスプレー×1、透明蓋×1

※解凍機能は付いておりません。



③ 卓上ハード アイスクリームフリーザーニュープロント 4/COUNTER

〈FAI-A3〉 7-0881-0301 ¥750,000

325×405×H445  
電源:単相100V 15A  
消費電力:850W  
仕込量:0.4~0.8ℓ  
製造時間:約10分  
製造能力:4ℓ/h  
質量:57kg



●卓上小型アイスクリームフリーザーの中で群を抜く性能と耐久性。新開発されたプラスチックニュービーターの攪拌力により製品のコシの強さ、きめの細かさは大変優れたものになりました。

④ アイスクリーム&シャーベットマシン ミゾーノ 45PS

〈FAI-H6〉 7-0881-0401 ¥365,000

510×350×H310  
電源:単相100V 50/60Hz  
消費電力:600W  
仕込量:1.5ℓ  
製造能力:4.5ℓ/h  
質量:30kg

●小型な卓上ながら、大型業務用に引けをとらない強力な攪拌と冷却により、質の高い本格的なアイスクリームからオリジナルシャーベットまでつくれます。  
●使い方も簡単でタイマーをセットし、冷却スイッチと攪拌スイッチを押すだけです。

⑤ アイスクリーム&シャーベットマシン ミゾーノ 21PS

〈FAI-H5〉 7-0881-0501 ¥198,000

300×450×H265  
電源:単相100V 50/60Hz  
消費電力:280W  
仕込量:0.7ℓ  
製造能力:2.1ℓ/h  
質量:17kg

●独自の羽根構造及び機構により、滑らかで口溶けの良いアイスクリームやサクッとした食感のシャーベットもつくることができます。  
●使い方も簡単でタイマーをセットし、冷却スイッチと攪拌スイッチを押すだけです。

⑥ タイジ ジェラート&アイスクリームマシン TGM-1000N

〈FAI-J4〉 7-0881-0601 ¥145,000

426×286×H261  
電源:単相100V 50/60Hz  
消費電力:180W  
冷媒:R134A  
ボウル容量:2ℓ(最大仕込容量1ℓ)  
能力:1ℓ/30分

付属品:予備ボウル(パドル付)、ヘラ  
●コンプレッサー内蔵型のコンパクト設計。  
●予備ボウル付で連続使用にも対応。  
●ボタン操作で「冷却のみ」「攪拌のみ」の運転が可能。  
※食材は予め10°C以下に冷やしたものを御使用ください。  
※果実などをご使用の場合は、ミキサーなどでピューレ状にしたものを御使用ください。



⑦ FMI 小型アイスクリームフリーザー HTF-6N

〈FAI-G1〉 7-0881-0701 ¥660,000

465×555×H435  
電源:単相100V 50/60Hz  
電流:12.5/9.5A  
消費電力:750W  
処理量:0.8~1.5ℓ/1バッチ  
製造能力:1.5ℓ/15分  
質量:58kg

●マイコン制御と完全防水ソフトスイッチによる簡単で安心な小型卓上アイスクリームマシンです。  
●本体に、洗浄専用のドレンが付いていますので、ラクに洗浄ができ、いつも清潔。



⑧ FMI 小型アイスクリームフリーザー HTF-3

〈FAI-B4〉 7-0881-0801 ¥418,000

380×495×H420  
電源:単相100V 50/60Hz  
電流:6A  
消費電力:510W  
処理量:最大1ℓ  
製造能力:1ℓ/20分  
質量:32kg

●デジタル表示で仕上がりの経過時間をカウントダウンします。また、状況の変化により設定時間終了前にアイスクリームが上がり、一定の固さ以上になると保護装置が働き自動的に機械を停止させ保護します。

液晶パネル採用!  
自動加熱殺菌付の卓上コンパクトタイプ。



⑨ パナソニック ソフトクリームフリーザー 卓上型 SSF-M162PN(シェイク兼用)

〈FHL-11〉 7-0881-0901 ¥1,420,000

465×730×H830  
電源:三相200V 50/60Hz **200V**  
消費電力:1.6/1.8kW  
容量:シリンダ/2.5ℓ

ミックスタンク/8ℓ  
製造能力:ソフト 160/180個/時(1個あたり100ml)  
シェイク 180/200杯/時(1杯あたり100ml)

冷媒:R404A  
給水口:R1/2  
質量:約98kg  
●液晶パネルによるインストラクター機能  
●自動加熱殺菌付で毎日の分解洗浄から解放  
●コントロールパネルロック付でパネルスイッチのいたずら防止  
※沖縄、離島は直送できません。

アイスクックの特徴

- 45°Cに急速氷結することで、一度に3ℓの大容量も約20分で仕上がります。素材本来の風味が損なわれにくく、美味しさが際立ちます。
- 日立製のスクロール冷凍機の搭載により、高出力なのに省電力。圧縮ロスが少なく高効率。騒音・振動も驚くほど抑えられています。
- アイスクリームやジェラートだけでなく野菜のペーストやアルコール類も氷結させることができ、メニューの幅が大きく広がります。
- オープンな状態で調理できるため、お客様へのパフォーマンス性に優れており臨場感あふれた空間が演出できます。
- 結婚式場やホテルのバイキングなど、お好みの材料を入れたお客様オリジナルのジェラートが簡単に作れます。
- 目の前で作るので使用している材料が一目でわかり、安心・安全です。
- 注ぎ足しながら作れるので大人数のパーティーでも対応できます。
- 作り置きが無いので食材が無駄にならず、常に作りたてをサービスできます。

仕様

型式	ICK-1011	ICK-1031	ICK-1400
電源	単相100V 50/60Hz	三相200V	単相100V 50/60Hz
消費電力	1.45kW	1.52kW	0.77kW
使用冷媒	R404A		
冷凍機	日立製スクロール冷凍機		パナソニック製冷凍機
質量	86kg		70kg



- 料理道具
- 調理小物
- 調理機械
- 厨房機器
- サービス
- 喫茶用品
- 軽食
- 製菓用品
- 棚・ラック
- 洗濯用
- 清掃用品
- 白衣
- 消耗品
- ウェット
- フラット
- テーブル
- 卓上備品
- 料理演出
- ガラス
- ホテル
- 椅子
- サイン
- 店舗備品



ソフトクリーム、シェイク、グラニータ、スムージー etc...  
幅広いメニューがこの1台で可能になりました!



**安全設計**  
トップカバーを外すとパドルの回転が止まる安全設計。



**電子制御・タッチパッド**  
電子制御により多様なメニューに対応します。洗浄モードや操作ホールドなどタッチ操作で簡単に切換えできます。

**① フロースンマシン miniGEL Plus1**  
〈FHL-12〉 7-0882-0101 ¥400,000  
195×480×H615  
電源:100V 50/60  
消費電力:250W  
容量:6ℓ  
質量:25kg

Cuisipro.



**② クイジプロ 手動アイスクリームメーカー 83-7450W**

〈FAI-J2〉 7-0882-0201 ¥17,200

280×274×H205  
容量:0.9ℓ

- 電気も水も使用せず、簡単にアイスクリームやシャーベットが作れます。
- アイスクリームを作る前に材料をあらかじめ冷蔵庫で冷やしておく時間が短縮できます。
- ※ブレード等のプラスチックの部材はフリーザーには入れないでください。

使い方

- ① シリンダーをフリーザーで7時間から一晩冷やします。
- ② 冷やしたシリンダーとブレードを本体にセットし、お好きな材料を入れます。
- ③ すばやくハンドルを取り付け3~4回ゆっくりまわします。
- ④ 2~3分そのままにしたら、再び3~4回まわします。
- ⑤ ハンドルが固くなるまで④を繰り返します。(約15~20分間)

Cuisipro.

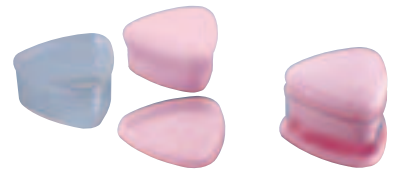

**③ クイジプロ アイスクリーム サンドイッチメーカー 83-743615 ピンク**

〈BAI-01〉 7-0882-0301 ¥3,300

106×103×H75

材質:ポリプロピレン、ナイロン、ABS樹脂、サマルプラスチックラバー

- 抜型と押し型のセットです。アイスクッキーやアイスサンドが簡単に作れます。



**④ マジックコールドプレート プレミアム CT-218**

〈FMZ-06〉 7-0882-0401 ¥5,000

材質:容器/φ205×H55 ポリプロピレン(耐冷・耐熱温度-20~120℃)

スプーン×2/167×47×H25 ポリプロピレン(耐冷・耐熱温度-20~120℃)

プレート/φ206×H19 18-8ステンレス

滑り止め/φ152 エラストマ樹脂(耐冷・耐熱温度-30~70℃)

保冷剤容器×2/150×70×H25 ポリエチレン(耐冷・耐熱温度-30~80℃)

- 大人気の冷たい板の上でMIXするオリジナルアイスが、簡単に作れます。
- 専用保冷剤とステンレスプレートの組み合わせで、冷たいプレートを再現。
- MIXするほど、中に空気を含んで、まろやかなジェラートアイスに変身!



silikomart シリコマート スティックフレックス

- シリコマートのスティックフレックスはユニークなスティック付きの焼き菓子やアイスクリームが簡単に作れるモールドです。
  - シリコン製なので焼き菓子でもアイスクリームでも型離れがよくきれいに仕上がります。
  - ※ 焼型として使用する場合は必ず焼成後にスティックを差し込んでください。
  - ※ 補充のスティックは⑨木製アイススティック棒114mmがご使用いただけます。
- 本体耐熱温度:230℃ 本体耐冷温度:-60℃



クラシック



チョコスティック



ハート



タンゴ

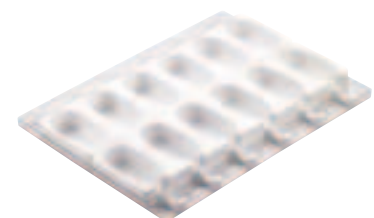

**⑤ クラシック GEL01 (2枚入)**

〈WST-21〉 7-0882-0501 ¥15,500

390×150×H27

出来上がり寸法:90×49×H25 約90c.c.

付属品:木製スティック(幅9×全長113)×50本  
プラスチックトレイ(397×296)×1枚

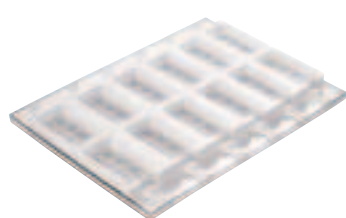

**⑥ チョコスティック GEL02 (2枚入)**

〈WST-22〉 7-0882-0601 ¥16,500

390×150×H25

出来上がり寸法:92×48×H24 約90c.c.

付属品:木製スティック(幅9×全長113)×50本  
プラスチックトレイ(397×296)×1枚

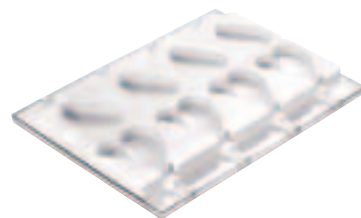

**⑦ ハート GEL03 (2枚入)**

〈WST-23〉 7-0882-0701 ¥16,500

390×150×H25

出来上がり寸法:91×85×H23 約96c.c.

付属品:木製スティック(幅9×全長113)×50本  
プラスチックトレイ(397×296)×1枚

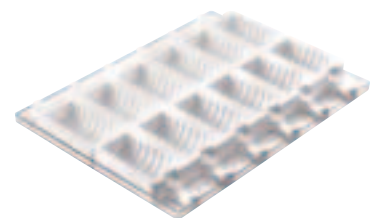

**⑧ タンゴ GEL04 (2枚入)**

〈WST-24〉 7-0882-0801 ¥16,500

390×150×H30

出来上がり寸法:92×45×H28 約90c.c.

付属品:木製スティック(幅9×全長113)×50本  
プラスチックトレイ(397×296)×1枚



**⑨ 木製アイススティック棒 (50本束)** 〈FKY-04〉

mm	長さ	価格
93	93	¥220
114	114	¥230

関連商品 アイスカップ・デザートグラス→P.1793



**⑩ 18-8 ラセントップコーン スタンド ジャンボ**

〈PTT-01〉 7-0882-1001 ¥1,200

上部内径:φ62 全高:130



**⑪ 18-8 ラセン トップコーンスタンド**

〈PTT-02〉 7-0882-1101 ¥1,000

上部内径:φ36 全高:130



**⑫ 18-0 トップコーン スタンドダブル**

〈PTT-03〉 7-0882-1201 ¥920

上部内径:φ37 全高:125



**⑬ 18-0 トップコーン スタンドシングル**

〈PTT-04〉 7-0882-1301 ¥690

上部内径:φ37 全高:110



**⑭ 18-0 ソフトクリームホルダー ダブル** 〈PSH-01〉 7-0882-1401 ¥880

上部内径:φ46 全高:55



**⑮ 18-0 ソフトクリームホルダー シングル** 〈PSH-02〉 7-0882-1501 ¥560

上部内径:φ46 全高:55



料理道具  
調理小物  
調理機械  
厨房機器  
設備  
サービスマ  
用品  
喫茶用品  
軽食  
鉄板焼用  
製菓用品  
棚・ウゴン  
洗濯用  
清掃用品  
白衣靴  
消耗品  
ハンケッ  
ウエ  
ウエ  
テーブル  
卓上備  
料理演  
用品  
グラス  
食器  
ホテル  
用品  
椅子  
サイン  
店舗備

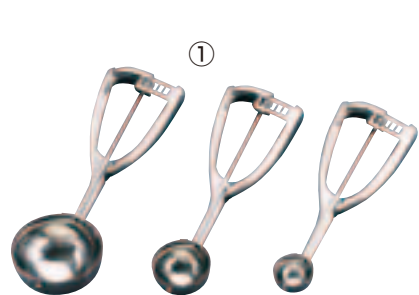

① 18-8 デッシャー 〈FDT-02〉

#	全長	容量	価格
7-0883-0101	6 φ78×240	130c.c.	¥3,200
7-0883-0102	8 φ72×235	110c.c.	¥3,200
7-0883-0103	10 φ68×230	90c.c.	¥2,800
7-0883-0104	12 φ65×225	80c.c.	¥2,800
7-0883-0105	14 φ59×220	60c.c.	¥2,800
7-0883-0106	16 φ55×215	50c.c.	¥2,800
7-0883-0107	18 φ50×210	35c.c.	¥2,800
7-0883-0108	20 φ44×205	25c.c.	¥2,800
7-0883-0109	22 φ42×205	20c.c.	¥2,800
7-0883-0110	24 φ39×200	18c.c.	¥2,800
7-0883-0111	26 φ37×195	16c.c.	¥2,800
7-0883-0112	27 φ35×195	12c.c.	¥2,800
7-0883-0113	28 φ30×190	8c.c.	¥2,800



② 18-8ロングデッシャー 〈FDT-04〉 ¥3,900

#	全長	容量
7-0883-0201	16 φ55×300	50c.c.
7-0883-0202	18 φ50×295	35c.c.
7-0883-0203	20 φ44×290	25c.c.
7-0883-0204	22 φ42×290	20c.c.
7-0883-0205	24 φ39×285	18c.c.
7-0883-0206	27 φ35×280	12c.c.

③ 18-8ロングデッシャー穴明 〈FDT-05〉 ¥4,900

#	全長	容量
7-0883-0301	16 φ55×300	50c.c.
7-0883-0302	20 φ44×290	25c.c.
7-0883-0303	22 φ42×290	20c.c.
7-0883-0304	24 φ39×285	18c.c.

●みそなどの調味料すくいに便利です。

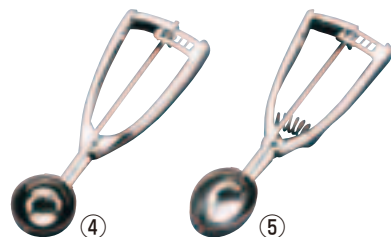

④ 18-8 スーパーデッシャー 〈FDT-07〉

#	全長	容量	価格
7-0883-0401	10 φ68×230	90c.c.	¥1,990
7-0883-0402	12 φ65×225	80c.c.	¥1,990
7-0883-0403	14 φ59×220	60c.c.	¥1,990
7-0883-0404	16 φ55×215	50c.c.	¥1,980
7-0883-0405	18 φ50×210	35c.c.	¥1,980
7-0883-0406	20 φ44×205	25c.c.	¥1,980
7-0883-0407	22 φ42×202	20c.c.	¥1,980
7-0883-0408	24 φ39×200	18c.c.	¥1,980

⑤ 18-8 レモン デッシャー 〈FLM-16〉 ¥3,950

#	全長	容量	価格
7-0883-0501	16 64×50 230	60c.c.	
7-0883-0502	18 62×47 227	40c.c.	
7-0883-0503	20 52×38 220	30c.c.	

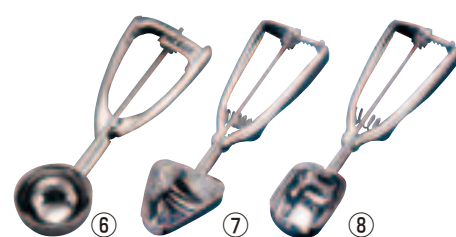

⑥ 18-8 スペシャルデッシャー (内面ミラー仕上) 〈FDT-12〉

#	全長	容量	価格
7-0883-0601	6 φ78×240	130c.c.	¥2,100
7-0883-0602	8 φ72×235	110c.c.	¥2,100
7-0883-0603	10 φ69×233	100c.c.	¥2,000
7-0883-0604	12 φ66×227	85c.c.	¥2,000
7-0883-0605	14 φ60×220	60c.c.	¥2,000
7-0883-0606	16 φ56×218	50c.c.	¥2,000
7-0883-0607	18 φ50×208	35c.c.	¥2,000
7-0883-0608	20 φ43×204	30c.c.	¥2,000
7-0883-0609	22 φ41×200	20c.c.	¥2,000
7-0883-0610	24 φ39×198	18c.c.	¥2,000
7-0883-0611	26 φ35×195	15c.c.	¥2,000
7-0883-0612	28 φ30×187	10c.c.	¥2,000

18-8アイスクリームデッシャー

⑦ おにぎり型 #16  
〈FDT-09〉 7-0883-0701 ¥2,800  
60×56×全長231 50c.c.

⑧ たわら型 #18  
〈FDT-08〉 7-0883-0801 ¥2,500  
57×42×全長228 40c.c.

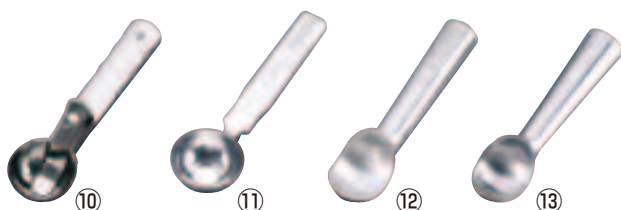

⑨ TKG キッチンツール  
アイスクリームスクープ  
KT87959 洗

〈BKT-N2〉 7-0883-0901 ¥1,800  
47×61 全長200  
ハンドル: ポリプロピレン  
金属部: ステンレス

⑩ 18-8ワンプッシュ ディッシャー 〈FAI-G2〉

#	全長	容量	価格
7-0883-1001	S φ52×全長182	約30c.c.	¥1,500
7-0883-1002	M φ56×全長187	約35c.c.	¥1,600
7-0883-1003	L φ60×全長190	約44c.c.	¥1,700

●レバーをワンプッシュすることでアイスクリームがスムーズに離れ、簡単に盛り付けることができます。

⑪ アルミ バスキンロビン  
アイスクリームスコップ

〈FAI-64〉 7-0883-1101 ¥3,800  
φ55×全長198 34c.c.  
●ボタン式でワンタッチ!

⑫ アルミ デッパー 〈FDT-03〉 ¥6,000

#	全長	価格
7-0883-1201	12 全長:180	
7-0883-1202	16 全長:180	
7-0883-1203	20 全長:180	

⑬ UKアルミ アイスポーラー 〈FAI-61〉 ¥4,850

#	全長	価格
7-0883-1301	14 47×全長185	
7-0883-1302	16 47×全長180	
7-0883-1303	18 43×全長175	



熱伝導を利用した  
アイスクリームスクープ

⑭ アルミ アイスクープ 〈FAL-01〉 7-0883-1401 ¥1,800

φ56×全長197 約40c.c.  
●ハンドルを操作することでアイスクリームがスムーズに離れ、簡単に盛り付けることができます。

⑮ スcoop ザット アイスクリームスクープ 〈FSK-A0〉 ¥3,000

7-0883-1501 SCO21 シルバー  
7-0883-1502 SCO22 ブラック  
全長:170  
材質:アルミニウム、ポリプロピレン  
●手の温もりが頭部の縁に伝わり、アイスクリームを簡単にすくう事ができます。

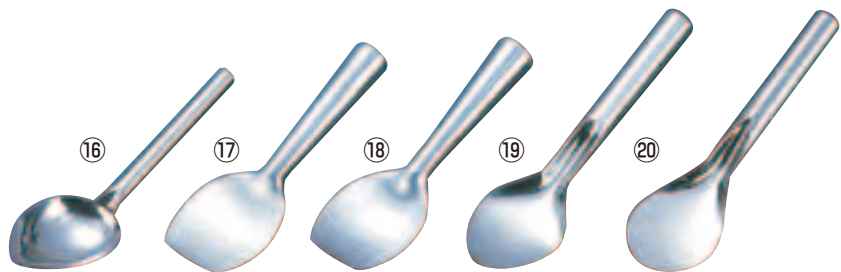

⑯ 18-8 シャーベツ spoon 〈FSY-02〉 7-0883-1601 ¥1,950

全長:253

⑰ アルミ スーパー 〈FSK-02〉 7-0883-1701 ¥6,700

全長:250

⑱ UKアルミ  
アイスクリームスクーパー

〈FAI-62〉 7-0883-1801 ¥4,950  
全長:220

⑲ UK 18-8 アイスヘラ 〈FAI-63〉

7-0883-1901	L 全長:320	¥4,200
7-0883-1902	M 全長:290	¥4,000
7-0883-1903	S 全長:260	¥3,800

⑳ SW18-8 アイスヘラ 〈FAI-97〉

7-0883-2001	大 全長:320	¥4,900
7-0883-2002	小 全長:255	¥4,600



㉑ 18-8 シリコン柄  
アイスクリームスクープ

〈FAI-H7〉 7-0883-2101 ¥1,790  
70×全長265

㉒ レズレー18-10  
アイスクリーム  
スクーパー 12741

〈BLC-C2〉 7-0883-2201 ¥3,800  
全長:205

㉓ 18-0 アイスデッシャー スプーン

〈FAI-60〉 7-0883-2301 ¥590  
全長:180

㉔ 18-8 アイスクリーム  
サーバー 〈FAI-58〉

7-0883-2401	L 全長:210	¥1,050
7-0883-2402	S 全長:155	¥650

㉕ 18-0 アイスヘラ

〈FAI-59〉 7-0883-2501 ¥340  
全長:170

㉖ 18-8 フラット型  
アイスヘラ

〈FAI-A8〉 7-0883-2601 ¥560  
全長:220



手作りアイスクーンが簡単に作れます!



**1 アイスクーン SIK-10**  
 〈FAI-K4〉 **7-0884-0101 ¥155,000**  
 255×485×H160  
 電源:単相100V  
 消費電力:750W  
 出来上がりサイズ:φ210  
 付属品:コーン用木型



**アイスクリームカップ**  
**2 PI-240N (1,200入)**  
 〈XKT-36〉 **7-0884-0201 ¥35,000**  
 φ97×H59.5 293c.c.  
**3 PI-120T (1,500入)**  
 〈XKT-37〉 **7-0884-0301 ¥28,600**  
 φ74.2×H51.2 146c.c.

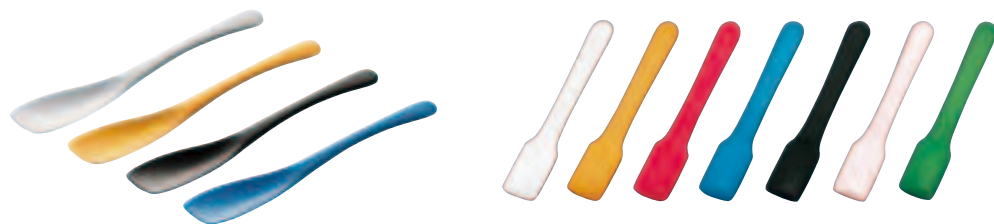

**4 アルマイト アイスクリームスプーン**  
 〈OAI-05〉 ¥900  
 7-0884-0401 シルバー  
 7-0884-0402 ゴールド  
 7-0884-0403 ブラック  
 7-0884-0404 ブルー  
 全長:153  
 ●先端部はカップの底まですくいやすいように平らになっています。  
 ●一般的なステンレス製のスプーンに比べ熱伝導がよく、固いアイスクリームも伝わる体温で溶かすことができます。

**5 プレイザント アルミアイススプーン 刃付**  
 〈OAI-07〉 **¥900**  
 7-0884-0501 シルバー  
 7-0884-0502 ゴールド  
 7-0884-0503 レッド  
 7-0884-0504 ブルー  
 7-0884-0505 ブラック  
 7-0884-0506 ピンクゴールド  
 7-0884-0507 グリーン  
 全長:127 幅:21  
 ●裏側刃付で表面積が増えることにより、熱が伝わりやすく、かきとりやすい形状。

アイスを愛する人のためのアイス専用スプーン

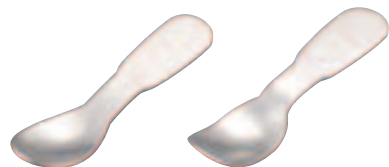

**6 アルマイト ispoon (アイススプーン)**  
 〈OAI-04〉 **¥2,000**  
 7-0884-0601 丸  
 7-0884-0602 角  
 全長:100  
 ●手のぬくもりがスプーンに伝わり、簡単にアイスをすくう事が出来ます。

カチカチアイスも食べやすい!



**7 アルミ アイスクリームスプーン**  
 〈OAI-06〉 ¥600  
 7-0884-0701 ホワイト  
 7-0884-0702 ブラック  
 全長:120  
 ●体温がじんわり伝わり、アイスを溶かしながらすくえます。

自家製ヨーグルトを簡単に作れる業務用ヨーグルトメーカー



**9 業務用ヨーグルトメーカー ヨーグルティアPRO YM-5000**  
 〈FYC-03〉 **7-0884-0901 ¥120,000**  
 432×336×H138  
 容器寸法:429×268×H96 5.5ℓ  
 電源:単相100V 50/60Hz  
 消費電力:100W  
 温度設定:25℃~65℃  
 タイマー設定:1~48時間  
 質量:6kg

●牛乳に市販の種菌やヨーグルトを入れてセットするだけで簡単にヨーグルトが作れます。  
 ●ヨーグルティアPROを使えば、驚くほどコストを抑えながらおいしいヨーグルトを提供する事ができます。  
 ●大容量なのでホテルのバイキングやデザート、保育園や幼稚園でのおやつや給食、老人ホームや病院でのリハビリ、栄養補助食やデザートなど、様々な場所でお使い頂けます。

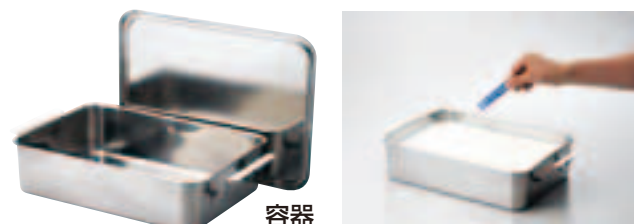

便利な5ℓ用種菌はメーカーよりご購入いただけます。ご購入・お問い合わせは下記まで  
 タニカ電器販売株式会社 TEL.0120-849-610 FAX.0572-22-7999



**10 水切りヨーグルトができる容器 ST-3000**  
 〈FYC-04〉 **7-0884-1001 ¥2,000**  
 134×95×H137  
 容量:1,100ml  
 材質:容器/AS樹脂(耐熱100℃)  
 蓋・水切りざる枠/ポリプロピレン  
 アミ/18-8ステンレス  
 ●市販のヨーグルトが丸ごと1パック入り、水切りが簡単にできます。  
 ●透明容器なので水切れ具合がわかり固さをコントロールできます。



視覚で味わい食感を楽しむ  
 斬新なドリンクの誕生

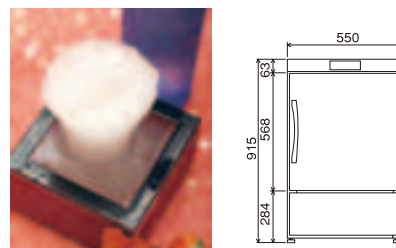

**11 過冷却「マジコール」ハーフ36**  
 〈EKL-08〉 **7-0884-1101 ¥450,000**  
 550×450(539)×H915

●凍結点を下回ってもなお、凍ることなく液体のまま存在する状態を可能にする冷却方法。  
 ●水は0℃で凍ると言われていますが、実際には0℃を下回っても、水分子が規則的に配列されて結晶化するのに時間がかかるため、凍結の前に温度だけが下がっていくという現象が起きます。この安定した過冷却状態をつくり出しているのが「マジコール」です。  
 ●「凍る」というよりは、グラスに注いだ瞬間、「シャーベット状」の飲み物に変身します。しかも氷を入れていないので、ピュアなドリンクが出来上がります。  
 ●市販の清涼飲料水をはじめ、ボトル入りカクテルやリキュール類の他、殆どの日本酒がOKですがウイスキーやスピリッツ類など、アルコール度数が高いものは適していません。

仕様

電源	単相100V 50/60Hz
電流	7A
消費電力	165/160W
電源適用コンセント	2極 15A 125V
使用周囲温度	5~35℃
内形寸法	470×257×H560
有効内容積	81ℓ
質量	50kg
材質	外装/正面・側面・天:合金化亜鉛鉄板アクリル樹脂焼付塗装 背面・底面:亜鉛鉄板 内装/合金化亜鉛鉄板アクリル樹脂焼付塗装
断熱材	硬質発泡ポリウレタン
自在棚	鋼線樹脂コーティング
冷却性能	-18℃~-5℃
付属品	棚網×2枚
その他	凝縮器フィルター



究極「ふわふわ」のかき氷  
 ブロックアイススライサー  
**BASYS**  
 [ベイシス]シリーズ



※粗さ調節無段階 **Point**  
 ●切れ味の鋭い「銅製」刃物使用。  
 ●円盤と円盤受けが一体化でお手入れしやすい形状です。

初雪 電動式 ブロックアイススライサー

① **BASYS (ベイシス) ロングレー HB600A**  
 <FAI-K5> ☎ 7-0885-0101 ¥185,000  
 348×477×H710(896)

② **BASYS (ベイシス) HB-310B**  
 <FAI-J3> ☎ 7-0885-0201 ¥163,000  
 347×396×H609(789)  
 ※粗さ調節無段階

初雪 電動式ブロックアイススライサー

型 式	HB-600A	HB-310B
定格電圧	単相100V 50/60Hz	
消費電力	200/185W	200/185W
氷削能力	1.8~2.2kg/分	1.8~2.2kg/分
円盤有効径(mm)	213	200
質 量	19kg	16kg

技を極めた『かき氷機』の次世代スタンダード!



**清掃性アップ!**  
 円盤と円盤受けを一体化すると共に円盤表面の凹凸を減らし、お手入れしやすい形状になりました。



**氷をガッチリ固定!**  
 確実に氷押えのクギが氷を捕える様に氷固定時の上下ハンドル回転方向を左回転に変更しました。



**操作性アップ!**  
 刃物の調節ツマミを下面から側面に変更しました。氷の粗さ調節を容易にすると共に、氷の盛り付け時の作業性も改善しました。

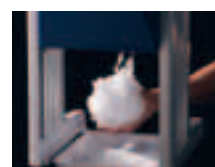

**訴求性アップ!**  
 カキ氷の盛り付けの様子がお客様側から見える様に、後カバーを短くしました。

氷が溶けにくい、  
 リフトアップ機能搭載!

ムダを省いた  
 エコノミータイプ!

専用カートリッジに凍った食材を入れて削るだけ  
 使い方次第で多彩な冷製メニュー作りに!



初雪 電動式 ブロックアイススライサー

③ **HB-320A**  
 <FAI-G5> ☎ 7-0885-0301 ¥139,000  
 355×402×H565(760)  
 ※粗さ調節無段階  
 ●円盤、氷押さえが外せて、清掃性アップ。  
 ●消費電力を抑えた省エネ設計。

④ **HF-300P**  
 <FAI-34> ☎ 7-0885-0401 ¥128,000  
 350×402×H580  
 ※粗さ調節無段階

⑤ 初雪 電動式  
 カートリッジシェーバー  
**HD70AA**

<FAI-L7> ☎ 7-0885-0501 ¥185,000  
 340×451×H841  
 ※粗さ調節無段階  
 カートリッジ有効寸法:φ140×深さ150  
 ●冷凍フルーツやミルクアイス、冷凍フレーバーが削れるマルチスライサーです。  
 ●食材に触れる部分が取り外せて洗浄が可能なので衛生的です。



冷凍フルーツ



フレーバー氷

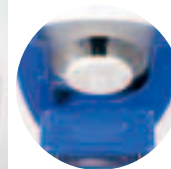

■交換部品 ②HB-310B③HB-320A④HF-300P共通 ☎  
 7-0885-0302 替刃 ¥3,740

初雪 電動式ブロックアイススライサー

型 式	HB-320A	HF-300P	HD70AA
定格電圧	単相100V 50/60Hz		
消費電力	95/82.5W	180/150W	200/180W
氷削能力	1.8~2.2kg/分	1.8~2.2kg/分	0.5kg~0.7kg/分(アイス)
円盤有効径(mm)	200	200	
質 量	20kg	29kg	19kg



アイスクラッシャーは水をクラッシュアイス(砕氷水)に砕く機械です。アイススライサーは氷を削ってかき氷を作る機械です。



機能重視のベーシックモデル



グレー

ブラック

① スワン 電動式ブロックアイスシェーバー SI-150SS (ベルト駆動式)

〈FAI-G6〉目録 ¥138,000

7-0886-0101 グレー

7-0886-0102 ブラック

290×386×H561  
※粗さ調節無段階

② スワン 電動式ブロックアイスシェーバー (ベルト駆動式) SI-180SR

〈FAI-L5〉目録 7-0886-0201 ¥158,000

290×386×H561

※粗さ調節無段階



● 盤の取り外しが可能で味付き氷を削っても簡単に清掃でき、衛生的です。

スワン 電動式 ブロックアイスシェーバー

型 式	SI-150SS	SI-180SR
定格電圧	単相100V	50/60Hz
消費電力	175/225W	175/225W
氷削能力	1.8~2.2kg/分	1.8~2.2kg/分
円盤有効径(mm)	217	217
質 量	25kg	約25kg

※故障の原因となりますので発電器で使用しないでください。

喫茶用品

コーヒーマシン・  
コーヒー用品

エスプーマ・  
ブレンダー・ミキサー

ジュース・  
ドリンクディスプレイ

アイスクリーム・  
かき氷

出力250W、  
盤下25cmのプロ仕様

曲面のきれいな  
ニューデザイン



③



④



⑤

スワン 電動式 ブロックアイスシェーバー

③ SI-100S (ギヤー駆動式) 抗菌  
〈FAI-A9〉目録 7-0886-0301 ¥188,000

300×385×H649  
※粗さ調節無段階

④ SI-80 (ギヤー駆動式) 抗菌  
〈FAI-C8〉目録 7-0886-0401 ¥158,000

304×400×H645  
※粗さ調節無段階

⑤ SI-805 (ギヤー駆動式)  
〈FAI-I7〉目録 7-0886-0501 ¥165,000

304×400×H645  
※粗さ調節無段階  
●クリアパーツでお客様から削っている  
様子をご覧いただけます。

スワン 電動式 ブロックアイスシェーバー

型 式	SI-100S	SI-80S	SI-805
定格電圧	単相100V 50/60Hz		
消費電力	160/135W	175/150W	175/150W
氷削能力	2.2~2.8kg/分	2.2~2.5kg/分	2.2~2.5kg/分
円盤有効径(mm)	217	217	217
質 量	31kg	28kg	約28kg

※故障の原因となりますので発電器で使用しないでください。

■交換部品 ①SI-150SS②SI-180SR  
③SI-100S④SI-80⑤SI-805共通  
7-0886-0302 替刃 目録 ¥4,000

直線を基調にした  
スマートデザイン

⑥ スワン 電動式ブロックアイスシェーバー シグネ SI-150C (ベルト駆動式)

〈FAI-L0〉目録 7-0886-0601 ¥160,000

297×390×H703 (870)

※粗さ調節無段階

定格電圧：単相100V 50/60Hz

消費電力：160/180W

氷削能力：1.8~2.2kg/分

円盤有効径(mm)：217

質量：21kg

●サビの心配のないアルミフレームです。



⑦ スワン スノーブロッサム SSB-1000

〈FAI-K3〉目録 7-0886-0701 ¥66,000

310×250×H660

定格電圧：単相 100V 50/60Hz

消費電力：120W

定格時間：約30分

対応氷サイズ：φ84×H45 (専用カップ有り)

質量：11.5kg

付属品：専用氷カップ

●専用氷カップの水をご使用下さい。

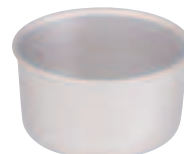

⑧ スワン フットスイッチ

〈FHT-09〉目録 7-0886-0801 ¥15,000

電源：単相100V 50/60Hz

定格電流値：6A

●アイスシェーバーの電源プラグと  
接続し、足で操作できるスイッ  
チ。大変忙しいお店等で両手  
が使えるのでとても便利です。



料理道具  
調理小物  
調理機械  
厨房機器  
設備  
サーブス  
喫茶用品  
軽食  
製菓用品  
棚・ウゴン  
洗濯用  
清掃用品  
白衣靴  
消耗品  
ハンケット  
ウェット  
ウェット  
テーブル  
卓上備品  
料理演出  
グラス  
ホテル  
テーブル  
サイン  
店舗備品



レトロ感覚の手動式!

① 初雪 手動式 ブロック  
アイススライサー  
HA-110S

〈FAI-38〉目 7-0887-0101 ¥83,000

391×270×H580  
氷削能力:0.7kg/分  
円盤有効径:200  
質量:14.5kg  
※粗さ調節無段階



■①交換部品

7-0887-0102 替刃 目 ¥3,740



丈夫さ抜群! 昔なつかしい  
手廻しタイプ!

② 初雪 手動式小型ブロック  
アイススライサー HA-10LA  
(専用氷カップ付)

〈FAI-E7〉目 7-0887-0201 ¥54,000

213×200×H425  
氷削能力:0.9kg/分  
対応氷サイズ:φ120×H100(専用カップ有)  
粗さ調節:5段階  
質量:9.5kg

付属品:専用氷カップ2個

●専用カップの氷を使用するミニタイプの  
スライサーです。



③ 初雪 小型ブロック  
アイススライサー用  
製氷カップセット  
(HA-10LA用)

〈FAI-E8〉目 7-0887-0301 ¥480

φ128×H115  
出来上がり氷寸法:φ120×H100  
●氷ストック用に。  
●本体とフタのセットです。

ブロック氷とバラ氷が削れる  
兼用タイプ!



④ スワン 手動式  
アイスシェーバー  
SI-7(ギア駆動式)

〈FAI-I5〉目 7-0887-0401 ¥108,000

360×360×H680  
氷削能力:ブロック氷/0.8kg/分  
バラ氷/0.35kg/分

円盤有効径:216  
質量:約26kg  
※粗さ調節無段階



⑤ スワン 手動式 ブロック  
アイスシェーバー  
SI-3B (ギア駆動式)

〈FAI-70〉目 7-0887-0501 ¥98,000

360×360×H680  
氷削能力:0.8kg/分  
円盤有効径:217  
質量:25kg  
※粗さ調節無段階

■交換部品 ④SI-7⑤SI-3B共通

7-0887-0402 替刃 目 ¥4,000



⑥ スワン ミニ手動式氷削機  
小さな南極DX SI-5A

〈FAI-G9〉目 7-0887-0601 ¥58,000

220(ハンドル含まず)×202×H395(最大480)  
氷削能力:ブロック氷/標準0.7kg/分  
バラ氷/標準0.25kg/分

角氷入数(3cm角):約15個

円盤有効径:120

質量:約8.5kg

付属品:水受け皿1枚、製氷カップ(容量約500ml)

2個、バラ氷ホルダー1個、スコップ1個

●ブロック氷、バラ氷兼用



⑦ スワン ミニ手動式氷削機  
小さな南極

〈FAI-E3〉目 7-0887-0701 ¥48,000

220(ハンドル含まず)×202×H395(最大493)  
駆動方式:手動式ギア駆動

氷削能力:0.7kg/分

円盤有効径:120

質量:8.5kg

付属品/水受け皿1枚、製氷カップ2個

製氷カップ/1個当たり容量約500ml

■交換部品 ⑥SI-5A⑦小さな南極共通

7-0887-0602 替刃 目 ¥4,000



⑧ Ω手動式 アイス  
クラッシャー MA-1300

〈FAI-I3〉目 7-0887-0801 ¥25,000

240×300×H270  
能力:0.6kg/分  
容量:約1,600c.c.



⑨ 初雪 手動式  
アイスクラッシャー HA-1700

〈FAI-I4〉目 7-0887-0901 ¥28,000

295×260×H300  
能力:0.6kg/分  
質量:5kg  
容量:約2,100c.c.

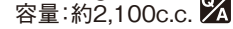

⑩ スワン ブラックスワン

〈FAI-L6〉目 7-0887-1001 ¥25,000

200×202×H436(最大533)  
駆動方式:手動式ギア駆動

氷削能力:標準0.2kg/分

円盤有効径:120

質量:7kg

付属品/製氷カップ1個

製氷カップ/1個当たり容量約500ml



⑪ スワン 手動式  
アイスクラッシャー CR-3

〈FAI-79〉目 7-0887-1101 ¥32,800

175×230×H298  
能力:1.4kg/分  
容量:1,200c.c.



⑫ 手動式 家庭用 アイスクラッシャー  
CI-3546

〈FAI-I8〉 7-0887-1201 ¥4,200

160×170×H265  
容量:1,000c.c.

●氷スコップ付き

⑬ 手動式 アイスクラッシャー  
WNIC-TOP-C クローム (ABS製)

〈FAI-B2〉 7-0887-1301 ¥13,800

165×205×H260  
容量:1,000c.c.

●氷スコップ付き



⑭ ウェストマーク  
アイスクラッシャー  
No. 1200 (アルミ製)

〈BUE-01〉 7-0887-1401 ¥3,240

全長:170



分解できてお手入れ簡単、衛生的!!



**① 初雪 電動式 キューブアイス スライサー HC-S32A**  
 <FAI-E2>  7-0888-0101   
 306×402×H429  
 ※粗さ調節無段階



**② 初雪 電動式 キューブアイス スライサー HC-77B**  
 <FAI-L1>  7-0888-0201   
 290×360×H499  
 ※粗さ調節無段階  
 ■②交換部品  
 7-0888-0202 替刃  ¥2,310

小規模店にピッタリ



ブルー



ホワイト

**③ 初雪 電動式 キューブアイス スライサー HC-18C <FAI-B1>**  ¥98,000  
 7-0888-0301  ブルー  
 7-0888-0302  ホワイト  
 230×266×H392  
 ※粗さ調節付

バラ氷のシェービングでは人気No.1!



**④ スワン 電動式 キューブアイス シェーバー FM-500 ブルー**   
 <FAI-71>  7-0888-0401   
 288×320×H411  
 ※粗さ調節無段階   
 ■交換部品 ④FM-500 ⑧CFC-35S共通  
 7-0888-0402 替刃  ¥4,000

大容量・ハイパワー!



**⑤ スワン 電動式 キューブアイス シェーバー FM-800**   
 <FAI-72>  7-0888-0501   
 314×415×H503  
 ※粗さ調節無段階   
 ■⑤交換部品  
 7-0888-0502 替刃  ¥4,000

小型ながらパワフル!



ブルー



レッド

**⑥ スワン 電動式 キューブアイス シェーバー FM-5S <FAI-27>**  ¥98,000  
 7-0888-0601  ブルー  
 7-0888-0602  レッド  
 230×250×H360  
 ※粗さ調節無段階   
 ■⑥交換部品  
 7-0888-0603 替刃  ¥4,000

■仕様

型 式	HC-S32A	HC-77B	HC-18C	FM-500	FM-800	FM-5S
定格電圧	単相 100V 50/60Hz					
消費電力	200/220W	250/250W	138/130W	150/155W	220/250W	120/140W
氷削能力	1.4/1.7kg/分	2.5/3.0kg/分	1.0/1.3kg/分	1.8~3.0kg/分	2.3~8.0kg/分	1.2kg/分
角氷入数 (3cm角)	約35個	約70~77個	約18個	約40個	約70~75個	約20個
質 量	15kg	16.2kg	9kg	13kg	23kg	8.5kg

※故障の原因となりますので発電器で使用しないでください。

お祭り、夜店、遊園地、海水浴場、公園等で大量ストック、大量販売。



**⑧ スワン 電動式ストックカー付 アイスシェーバー CFC-35S (バラ氷専用)**   
 <FAI-A7>  7-0888-0801   
 530×353×H570  
 ※粗さ調節無段階  
 定格電圧:単相 100V 50/60Hz  
 消費電力:170/210W  
 処理能力:1.5kg/分  
 角氷入数:約45~50個 (3cm角)  
 質量:24kg  
 ストッカー容量:8kg (3cm角の氷約45~50個)  
 13オンスカップ約40杯分に対応。  
 カップホルダー:かき氷カップ A-350 (P.894参照) 20個収納、左右に取付け可能です。  
 ●ストックカー部は照明付きで夜間の販売が可能。  
 ●氷削室及びストックカー部にはステンレスと耐食アルミを使用し、金網は取外して洗えるので衛生的です。



**⑦ 初雪 電動式氷かき機 アイスロボⅢ EC-80E**  
 <FAI-20>  7-0888-0701   
 171×170×H234  
 電源:単相100V 13W  
 定格時間:5分  
 処理能力:200g/分



**⑨ スワン 電動式ストックカー付 アイスシェーバーCFB-250 (ブロック氷専用)**  
 <FAI-82>  7-0888-0901   
 580×355×H651  
 ※粗さ調節無段階  
 定格電圧:単相 100V 50/60Hz  
 消費電力:140/170W  
 処理能力:1.8~2.5kg/分  
 円盤有効径:φ217  
 質量:32kg  
 ストッカー容量:8kg

喫茶用品

コーヒーマシン・  
コーヒー用品

エスプーマ・  
ブレンダー・ミキサー

ジュース・  
ドリンクディスプレイ

アイスクリーム・  
かき氷



料理道具  
調理小物  
調理機械  
厨房機器  
サービス用品  
喫茶用品  
軽食  
製菓用品  
棚・ラック  
洗濯用品  
清掃用品  
白衣靴  
消耗品  
ハンケツ  
ウェット  
テーブル  
卓上備品  
料理演出用品  
グラス  
旅館用品  
テーブル椅子  
サイン  
店舗備品

1台4役!!ブレンダー付タイプ

●かき氷機、アイスクラッシャー、ジュースミキサー、フローズンマシンの機能を兼ね備えた1台4役。サイドメニュー、デザートメニューがバラエティーに広がります。



① 初雪 アイススライサー&クラッシャー (ブレンダー付) SB-20N

〈FAI-G4〉 7-0889-0101 ¥250,000

260×425×H630  
定格時間:20分  
ブレンダーボトル容量:700c.c.  
※スライサー粗さ調節付 クラッシャー粗さ一定

回転羽根がはずせて  
お手入れカンタン、衛生的!!



② 初雪 電動式 クラッシュ&スライサー CS-S32A

〈FAI-E0〉 7-0889-0201 ¥138,000  
306×421×H429

低価格!!  
コンパクトタイプ



③ 初雪 電動式 スライス&クラッシャー CS-18C

〈FAI-A5〉 7-0889-0301 ¥119,000  
230×266×H392  
●チップアイス対応

クラッシュ粗さ、3段切替!  
特殊ベルト使用で回転音も静かです。 2台分の働きで1台分のスペース。  
カウンターにも置けるコンパクト設計です。 軽量コンパクトタイプ!

粗さ3段切替の中型タイプ!



④ スワン 電動式 クラッシュ&シェーバー SC-15

〈FAI-74〉 7-0889-0401 ¥188,000

309×385×H465  
※シェーバー粗さ調節ワンタッチ  
クラッシュ粗さ3段切替

■④交換部品  
7-0889-0402 替刃 ¥4,000



⑤ スワン 電動式 クラッシュ&シェーバー SC-30

〈FAI-I6〉 7-0889-0501 ¥188,000

281×395×H465  
※シェーバー粗さ調節ワンタッチ  
クラッシュ粗さ一定



⑥ 初雪 電動式 アイスクラッシャー HS-28

〈FAI-08〉 7-0889-0601 ¥88,000

210×285×H355  
粗さ調節:ワンタッチ2段切替



⑦ 初雪 電動式 アイスクラッシャー HS-17

〈FAI-09〉 7-0889-0701 ¥148,000

254×314×H379  
粗さ調節:ワンタッチ3段切替

粗さ2段階の中型タイプ!

粗さ4段階の大型タイプ!

家庭用初の  
電動式クラッシャー



⑧ スワン 電動式 アイスクラッシャー CR-G

〈FAI-76〉 7-0889-0801 ¥110,000

180×285×H353  
粗さ調節:ワンタッチ2段切替



⑨ スワン 電動式 アイスクラッシャー CR-L

〈FAI-77〉 7-0889-0901 ¥198,000

268×360×H440  
粗さ調節:ワンタッチ4段切替

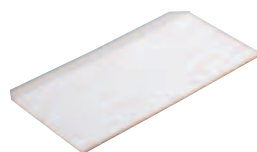

⑩ スワン CR-L用 スライドプレート

〈FSL-03〉 7-0889-1001 ¥3,000

200×370×H17  
材質:ABS樹脂  
●大量にクラッシュ氷を使われるお店には、直接ボール等に受けられる便利なオプションです。



⑪ スワン アイスワン クラッシュ C-01

〈FAI-G8〉 7-0889-1101 ¥25,000

165×203×H293  
定格時間:5分

■電動式 アイスクラッシャー

型 式	SB-20N	CS-S32A	CS-18C	SC-15	SC-30	HS-28	HS-17	CR-G	CR-L	C-01
定格電圧	単相100V 50/60Hz									
消費電力	400/500W	250/260W	150/180W	155/180W	175/160W	82/120W	115/125W	125/140W	125/145W	17W
氷削能力	(スライス)1.2/1.6kg/分 (クラッシュ)9.6/11.4kg/分	1.4/1.7kg/分	1.0/1.3kg/分	1.2~2.6kg/分	1.2~3.0kg/分	—	—	—	—	約0.6kg/分
角氷入数 (3cm角)	約120個	約35個	約18個	約40~45個	約40~45個	約30個	約50個	約35個	約100個	約8個
能力	最小粗さ	—	8.5/10kg/分	8.0/9.5kg/分	5.7~10kg/分	8.0~10kg/分	0.8kg/分	1.3kg/分	2.4kg/分	1.5kg/分
	最大粗さ	—	—	—	—	—	1.5kg/分	4.0kg/分	4.5kg/分	6.0kg/分
質 量	17kg	16kg	10kg	20kg	20kg	5.8kg	16kg	9.5kg	20kg	約2.7kg

※故障の原因となりますので、発電機で使用しないでください。

TKG

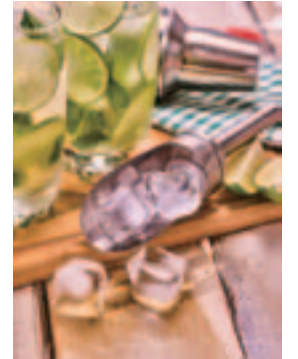

① TKG 18-8 パイプ柄スコップ(粉仕様) <BSK-A0>

7-0890-0101	特大	①158×②234×③335	¥6,700
7-0890-0102	大	①125×②210×③310	¥5,700
7-0890-0103	小	①103×②191×③293	¥5,200



粉が入り込まないパイプ柄で衛生的です。本体と柄を溶接による完全密着。接合部すき間等の付着を防ぎます。

② Ω 18-8 氷スコップ <FKO-02>

7-0890-0201	特大	①160×②245×③345	¥5,080
7-0890-0202	大	①125×②210×③307	¥3,900
7-0890-0203	小	①103×②191×③287	¥3,400
7-0890-0204	ミニ	①77×②130×③235	¥920

③ Ω 18-8 円筒スコップ <BSK-03>

7-0890-0301	特々大	①135×②245×③355	¥11,000
7-0890-0302	特大	①135×②210×③325	¥8,700
7-0890-0303	大	①110×②170×③287	¥7,400
7-0890-0304	中	①90×②130×③250	¥6,500
7-0890-0305	小	①65×②100×③217	¥5,900

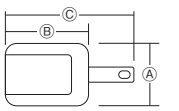

喫茶用品

コーヒーマシン・  
コーヒー用品

エスプーマ・  
ブレンダー・ミキサー

ドリンクディスプレイ

アイスクリーム・  
かき氷



④ UK 18-8 アイススコップ <FAI-L4>

7-0890-0401	L	①107×②170×③280	¥3,600
7-0890-0402	M	①83×②145×③260	¥3,400
7-0890-0403	S	①65×②127×③240	¥2,500

⑤ 18-8 角スコップ <BSK-02>

7-0890-0501	特々大	①140×②240×③353	¥10,300
7-0890-0502	特大	①128×②210×③324	¥7,700
7-0890-0503	大	①110×②165×③273	¥6,200
7-0890-0504	中	①86×②144×③256	¥5,600
7-0890-0505	小	①65×②126×③237	¥5,300
7-0890-0506	ミニ	①61×②105×③218	¥5,200

⑥ SW 18-8 ガード付 アイススコップ <FAI-42>

7-0890-0601	特大	①160×②245×③345	¥6,580
7-0890-0602	大	①135×②220×③320	¥5,320
7-0890-0603	小	①105×②200×③300	¥4,260



⑦ UK ポリカーボネイト  
アイススコップ <FAI-L3>

7-0890-0701	大	①135×②248×③370	¥1,350
7-0890-0702	中	①110×②205×③330	¥990
7-0890-0703	小	①90×②180×③300	¥760

⑧ ポリカーボネイトアイススコップ 洗 <FAI-F2>

7-0890-0801	大	①152×②200×③345	¥2,050
7-0890-0802	中	①126×②170×③310	¥1,840
7-0890-0803	小	①79×②130×③270	¥1,080

⑨ 弁慶 ポリカーボネイト万能スコップ 洗 <FKO-22>

7-0890-0901	大	①150×②200×③355	¥1,500
7-0890-0902	中	①120×②170×③320	¥1,200
7-0890-0903	小	①79×②130×③270	¥750

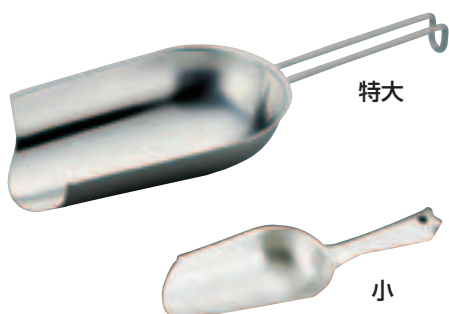

⑩ IKD18-8 抗菌 アイススコップ <FAI-96>

7-0890-1001	特大	①128×②205×③325	¥5,800
7-0890-1002	小	①77×②132×③235	¥1,440



⑪ IKD 18-8 抗菌  
抗菌アイススコップレスト <FAI-K6>

7-0890-1101 ¥3,300

⑫ エコクリーン 18-8  
アイススコップレスト <FAI-K7>

7-0890-1201 ¥4,200

⑪⑫

86×116×H90

※⑩IKD18-8抗菌アイススコップ専用です。

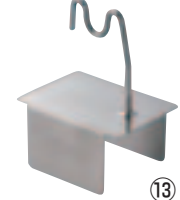

⑬ IKD 18-8 抗菌  
アイススコップレスト 差込用 <FAI-K8>

7-0890-1301 ¥5,400

⑭ エコクリーン 18-8  
アイススコップレスト 差込用 <FAI-K9>

7-0890-1401 ¥5,900

⑬⑭

86×116×H150

●粉類や小さな氷等の中に差し込んで使用出来ます。

※⑩IKD18-8抗菌アイススコップ専用です。

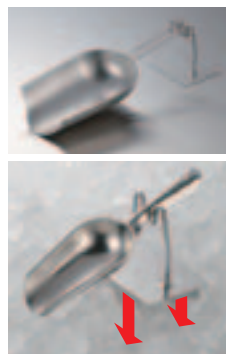



料理道具  
調理小物  
調理機械  
厨房機器  
設備  
サービス用品  
喫茶用品  
軽食  
製菓用品  
棚・ラック  
洗濯用品  
清掃用品  
白衣靴  
消耗品  
ハンケット  
ウェット  
テーブル  
卓上備品  
料理演習用品  
グラス  
ホテル用品  
テーブル  
サイン  
店舗備品



①~⑤

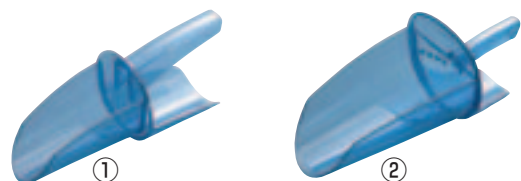

① セーフティスクープ SI7500 <FAI-K1>

7-0891-0101 470c.c.105×135×285 ¥5,680  
材質：ポリカーボネイト

② セーフティスクープ SI9500 <FAI-K2>

7-0891-0201 2,500c.c. 180×240×390 ¥9,840  
材質：トライタン



③ セーフティ  
アイスタンク SI6000

<FAI-J8> 7-0891-0301 ¥17,600  
φ280×H450  
容量：22.7ℓ  
口径：φ220



④ セーフティ  
アイスタンク用リッド SI6500

<FAI-J9> 7-0891-0401 ¥1,450



⑤ セーフティ  
アイスタンク用カート  
SICART60

<FAI-K0> 7-0891-0501 ¥61,200  
540×400×H1,050



CAMBRO ICE CADDY

ポリエチレン製で継ぎ目なしの一体構造です。タイプによって46kg・57kg・80kgの氷が収納可能で、しかも厚い発泡断熱構造により、長時間、氷の保管ができます。スラントトップがトップリッドの中に入り、テーブル等の下に入れても氷の取り出しが簡単です。



ICS125L

ICS175L

- 新しく開発されたスライディングリッドは、二次汚染のリスクを軽減させます。このリッドは内側にスライドして開くので氷の出し入れが簡単にできます。
- 新型の水切り用蛇口が全面にへこんでついているので、不要な水を素早く出すことができます。
- 水抜きドレンと水切棚（フードパン用ドレンシエルフ30CWP）が付いています。
- 57kg(125L)・80kg(175L)の氷が収納できます。



⑥ キャンブロ アイスクヤディ <MAI-03>

	ダーク ブラウン	コーヒー ベージュ	スレート ブルー	サイズ (mm)	
ICS125L	7-0891-0601	7-0891-0602	7-0891-0603	584×800×H743	¥230,000
ICS175L	7-0891-0604	7-0891-0605	7-0891-0606	600×953×H743	¥274,000

写真は、ダークブラウンとスレートブルーです。  
●φ127mmキャスター固定×2  
自在×2(内1ヶストップパー付)

⑦ キャンブロ スラントトップ・アイスクヤディ  
ICS100L <FAI-C2> ¥224,000

7-0891-0701 コーヒーベージュ ●46kgの氷が収納できます。  
7-0891-0702 スレートブルー ●水抜きドレンとポリカーボネイト製の  
7-0891-0703 ダークブラウン 水切棚が付いています。

570×770×H730  
写真は、コーヒーベージュとダークブラウンです。  
●φ127mmキャスター固定×2  
自在×2(ストップパー付)



CARLISLE

大容量 アイスクヤディ!!

ポリエチレン製で継ぎ目なしの一体構造です。タイプによって約90kgの氷が収納可能で、しかも厚い発泡断熱構造により、長時間、氷の保管ができます。



- サビ防止のステンレス製蝶番が付いた蓋は開閉にたいへん便利です。
- 水抜きドレンとポリカーボネイト製の水切棚が一枚付いています。



⑧ カーライル アイスクヤディ IC2220  
<FAI-98> ¥210,000

7-0891-0801 スレート  
7-0891-0802 ブラック  
7-0891-0803 ブラウン

555×850×H920  
車輪：φ127×2 自在 1ストップパー付  
φ255×2 固定



**1** フタ付ビッグアイストレー L-10 (10ヶ取)

〈FAI-F0〉 **7-0892-0101 ¥400**  
 130×266×H45  
 出来上がり寸法: 約51×41×H36  
 材質: 本体・フタ ポリプロピレン  
 ●冷凍庫に積み重ねておける!  
 ●フタ付きでニオイ移りを防ぐ!

**2** フタ付アイストレー L-14 (14ヶ取)

〈FAI-F1〉 **7-0892-0201 ¥400**  
 119×247×H38  
 出来上がり寸法: 約46×27×H26  
 材質: 本体・フタ ポリプロピレン



**3** フェローズ フタ付アイス K-285WL (14ヶ取)

〈QSI-47〉 **7-0892-0301 ¥610**  
 125×260×H40  
 材質: ポリプロピレン  
 (耐熱-20℃~100℃)



**4** PEまるまる氷大

〈FKO-17〉 **7-0892-0401 ¥362**  
 152×125×H58  
 材質: ポリエチレン  
 出来上がり寸法: φ50×4ヶ取

**5** PEまるまる氷小 (2個組)

〈FKO-18〉 **7-0892-0501 ¥553**  
 160×118×H34  
 材質: ポリエチレン  
 出来上がり寸法: φ25×13ヶ取



**6** 俺の丸氷

〈FOL-02〉 **¥500**  
**7-0892-0601 ホワイト**  
**7-0892-0602 ブラック**  
 φ75×H75  
 材質: 本体/ポリプロピレン  
 フタ/エラストマー  
 出来上がり寸法: φ60  
 ●製氷時に場所をとらない  
 スタッキング設計です。  
 ●やわらかフタで簡単に氷が  
 取り出せます。



**7** 俺のクラッシュアイス

〈FOL-03〉 **¥800**  
**7-0892-0701 ホワイト**  
**7-0892-0702 ブラック**  
 φ89×H142  
 材質: 熱可塑性エラストマー  
 ●柔らか素材なので、握って  
 砕いて好みの大きさの  
 クラッシュアイスが作れます。



**8** ステンレスボトルアイストレー PH-F69 (2ヶ取)

〈FAI-L2〉 **7-0892-0801 ¥450**  
 260×73×H51  
 材質: ポリプロピレン  
 出来上がり寸法: 約φ42×100  
 ●口径44mm以上のステンレスボトル用、  
 柱型で氷長持ち。



**9** ouchi割り氷 PH-F64 (10ヶ取)

〈FAI-H8〉 **7-0892-0901 ¥420**  
 124×260×H47  
 出来上がりの形は、均一ではありません。  
 ●ピックで砕いたような氷ができます。



**10** ブロック型 PH-F65 (14ヶ取)

〈FAI-H9〉 **7-0892-1001 ¥420**  
 124×260×H42  
 出来上がり寸法: 約45×20×H25  
 ●ジュースやアイスコーヒーに  
 少し大きめのブロック氷です。



**11** スティック型 PH-F66 (9ヶ取)

〈FAI-I0〉 **7-0892-1101 ¥420**  
 124×260×H36  
 出来上がり寸法: 約90×20×H25  
 ●スリムステンレスボトルにピッタリ入る  
 スティック氷です。



**12** ハウツーアイストレー (受け皿にもなるフタ付)

**12** こつぶ氷アイス PH-F67 (84ヶ取)

〈FAI-I1〉 **7-0892-1201 ¥420**  
 112×260×H36  
 出来上がり寸法: 約10mm角  
 ●グラス等にたっぷり入りますので  
 急速に冷やすことができます。  
 材質: 本体、フタ/ポリプロピレン



**13** ウィスキーストーン (4ヶ入)

〈FUI-01〉 **7-0892-1301 ¥2,980**  
 24mm角  
 材質: ステンレス鋼、水、グリセリン  
 ●氷より早く冷やす事ができ、溶けな  
 いので味を薄める事ありません。



**14** アイスキューブ ホワイトアイス

〈FAI-J7〉 **7-0892-1401 ¥2,000**  
 18×18×H18  
 材質: セラミック  
 質量: 約25g  
 セット内容: ホワイトアイス×9個  
 メッシュバッグ  
 ●味と香りを長くじっくり楽しみたいウィス  
 キーやアルコールにぴったりです。



**15** バキュバン アイス& ベイキングトレー

〈FAI-J6〉 **¥1,300**  
**7-0892-1501 パープル**  
**7-0892-1502 ブルー**  
 222×150×H22  
 材質: シリコン  
 ●12パターンユニークな形を作れます。  
 ●アイスキューブ・チョコレート・ゼリー作りに最適です。

喫茶用品  
 コーヒーマシン・  
 コーヒー用品  
 エスプーマ・  
 ブレンダー・ミキサー  
 ジュース・  
 ドリンク・デスペンサー  
 アイスクリーム・  
 かき氷



お客様への喜ばしいセルフサービス、ミツかけ放題!!



- ① ジャスティNA シロップディスペンサー 4連 L (サンプル台付)**  
 〈FSL-05〉 7-0893-0101 ¥200,000  
 545×330×H640  
 容量:7.5ℓ×4  
 サンプルケース:545×240×H260  
 受皿サイズ:545×100×H20  
 材質:アクリル製  
 ●お客様の目を引くサンプルを置けば 売上げUP!!  
 ●4種類のシロップに分けられます。  
 ●補充に便利なそそぎ口がついています。

**注意!** ※写真のシールは付属ではありません。



- ② ジャスティNA シロップディスペンサー 4連 M**  
 〈FSL-04〉 7-0893-0201 ¥140,000  
 550×200×H370  
 容量:3.5ℓ×4  
 受皿サイズ:550×100×H20  
 材質:アクリル製  
 ●4種類のシロップに分けられます。  
 ●補充に便利なそそぎ口がついています。

**注意!** ※写真のシールは付属ではありません。

味、バラエティ! 色、カラフル!

**③ 氷みつ 1.8ℓ (8本入)**

〈FKO-14〉 ¥11,500

7-0893-0301	いちご	7-0893-0307	オレンジ
7-0893-0302	レモン	7-0893-0308	青リンゴパーモンド
7-0893-0303	みぞれ	7-0893-0309	コーラ
7-0893-0304	抹茶	7-0893-0310	マンゴー
7-0893-0305	メロン	7-0893-0311	カシスオレンジ
7-0893-0306	ハワイアンブルー	7-0893-0312	日向夏

※御注文の際は、入数単位でお願いします。  
 ●はちみつ入、味がなめらかで風味が良い。  
 ●糖度が高く蜜ののりが良く、色もしずみにくい、開封後もくさりにくい。  
 ●ロングライフの紙パック入、すべて口栓付でかるくてしょうぶ、取扱いが簡単、開け易く保存も便利。



**④ 氷みつ 1ℓレギュラータイプ (12本入)** 〈FKO-21〉 ¥11,000

7-0893-0401	いちご	7-0893-0406	ハワイアン
7-0893-0402	レモン	7-0893-0407	マンゴー
7-0893-0403	みぞれ	7-0893-0408	グレープ
7-0893-0404	抹茶	7-0893-0409	コーラ
7-0893-0405	メロン		



⑤ ⑥

**⑤ Ω 18-8 カンロレードル** 〈BKV-07〉

	c.c.	柄長	
7-0893-0501	14	φ33×210	¥430
7-0893-0502	18	φ35×205	¥500
7-0893-0503	22	φ35×210	¥460
7-0893-0504	27	φ40×205	¥520
7-0893-0505	30	φ40×210	¥480
7-0893-0506	36	φ45×205	¥550
7-0893-0507	54	φ50×210	¥530

**⑥ 18-8 カンロ杓子** 〈BKV-45〉

	c.c.	柄長	
7-0893-0601	15	φ32×195	¥320
7-0893-0602	25	φ37×195	¥340
7-0893-0603	35	φ42×195	¥360



**⑦ ハンディーシャワーセット**

〈FMT-01〉 7-0893-0701 ¥470  
 φ80×H270  
 容量:1ℓ  
 ●容器にシャワーがついて、楽にカップに蜜をかけることができます。

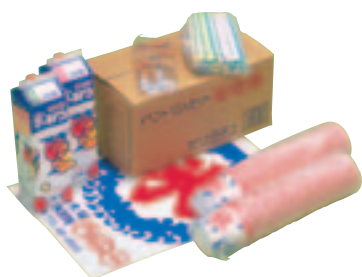

**⑧ ハンディーシャワー 3本組**

〈FMT-04〉 7-0893-0801 ¥800  
 全長:230  
 材質:ポリプロピレン、シリコンゴム  
 ●ゴムの部分をスライドさせると、各種の容器口に合うようになっています。

**⑨ イベント100人セット かき氷**

〈FKO-19〉 7-0893-0901 ¥7,400  
 セット内容:氷みつ1.8ℓ (レモン・いちご) 各1本  
 かき氷カップ 403c.c.×100個  
 スプーンストロー×100本  
 ハンディーシャワー×2本  
 氷旗×1枚



**⑩ 旗 1-1030 ソフトクリーム**

〈YNB-AH〉 7-0893-1001 ¥1,600  
 540×430  
 材質:テロンポンジ  
 ●上部パイプ・ひも付



**⑪ エアサインポート 氷 VAL-010**

〈FEA-01〉 7-0893-1101 ¥800  
 約360×145×H360  
 材質:塩化ビニル樹脂  
 ※サイズは空気を入れた時のサイズです。空気量によりサイズが異なる場合があります。

**⑫ スワン ディスプレイ用 風船 かき氷用**

〈FHU-01〉 7-0893-1201 ¥3,000  
 最大直径350×H600  
 ●吊下げ、スタンド式兼用

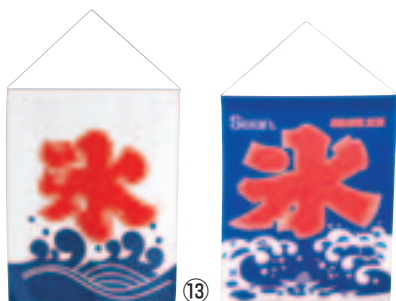

**⑬ 初雪 氷の旗**

〈FKO-16〉 7-0893-1301 ¥1,000  
 500×595  
 材質:ポリエステル100%

**⑭ スワン 氷の旗**

〈FKO-13〉 7-0893-1401 ¥700  
 500×600  
 材質:綿100%



**⑮ 旗 1-1029 かき氷**

〈YNB-AG〉 7-0893-1501 ¥1,600  
 540×430  
 材質:テロンポンジ  
 ●上部パイプ・ひも付

**⑯ KY 氷の旗** 〈FKO-15〉

7-0893-1601 大 720×850 ¥1,550  
 7-0893-1602 中 490×700 ¥850  
 7-0893-1603 小 350×400 ¥440  
 材質:綿100%

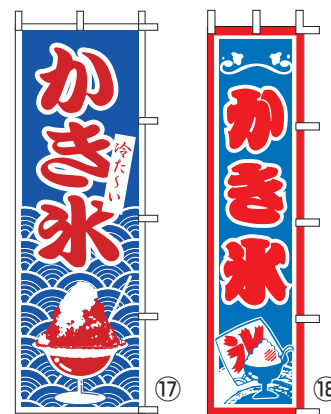

**⑰ のぼり 1-811 かき氷**

〈YNB-W7〉 7-0893-1701 ¥2,800  
 600×1,800  
 材質:テロンポンジ

**⑱ のぼり J99-507 かき氷**

〈YJN-58〉 7-0893-1801 ¥2,300  
 450×1,800  
 材質:テロンポンジ

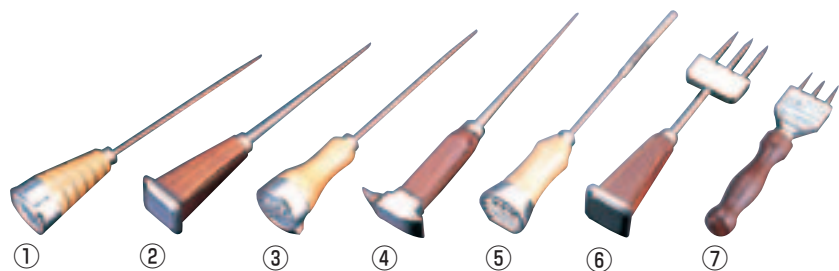

- ① デラックス アイスピック  
〈FAI-44〉 7-0894-0101 ¥940  
全長:238
- ② ダイヤピック  
〈FAI-45〉 7-0894-0201 ¥2,900  
全長:227
- ③ パイロット アイスピック  
〈FAI-46〉 7-0894-0301 ¥820  
全長:240
- ④ アイスピッケル  
〈FAI-48〉 7-0894-0401 ¥4,800  
全長:240
- ⑤ パイロットバネ付 アイスピック  
〈FAI-49〉 7-0894-0501 ¥1,000  
全長:240
- ⑥ ダイヤ3本刃 アイスピック  
〈FAI-50〉 7-0894-0601 ¥4,800  
全長:215
- ⑦ デラックス3本刃 アイスピック  
〈FAI-51〉 7-0894-0701 ¥880  
全長:177

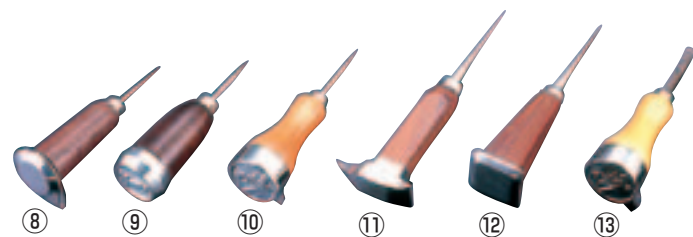

- ⑧ マロンピック  
〈FAI-52〉 7-0894-0801 ¥2,600  
全長:140
- ⑨ デラックス ミニアイスピック  
〈FAI-53〉 7-0894-0901 ¥830  
全長:135
- ⑩ パイロット ミニアイスピック  
〈FAI-54〉 7-0894-1001 ¥800  
全長:135
- ⑪ ミニ アイスピッケル  
〈FAI-55〉 7-0894-1101 ¥4,500  
全長:175
- ⑫ ミニ ダイヤピック  
〈FAI-56〉 7-0894-1201 ¥2,560  
全長:165
- ⑬ パイロットミニバネ付アイスピック  
〈FAI-57〉 7-0894-1301 ¥880  
全長:135



- ⑭ (上) 氷桶 (サワラ材) 〈FKO-06〉
- |               |           |         |
|---------------|-----------|---------|
| 7-0894-1401 大 | φ305×H155 | ¥15,000 |
| 7-0894-1402 小 | φ275×H140 | ¥13,500 |
- 板厚:15mm

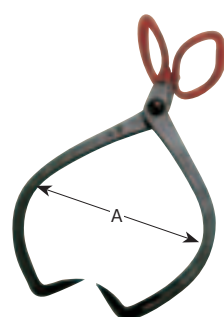

- ⑮ 氷バサミ (鉄製) 〈FKO-12〉

	A	最大有効寸法	
7-0894-1501 大	295	650	¥28,000
7-0894-1502 中	240	520	¥24,000
7-0894-1503 小	220	460	¥20,400



- ⑯ ステン ピistol型氷鋸  
〈FKO-23〉 7-0894-1601 ¥13,000  
刃渡り:270 全長:435

盛りのボリューム感を演出する大口径・低重心。



- ⑰ ミニフルールカップ 透明 (80ヶ入)  
〈FKT-36〉 7-0894-1701 ¥4,200

⑰仕様  
φ140×H70 380ml  
材質:A-PET

- さまざまなトッピングでオリジナリティに富んだかき氷を。盛りやすさを追求した氷カップです。
- スタッキング性が高く、使用後は潰せるのでかさばりません。



- ⑰ ミニフルールカップ ネット黒 (80ヶ入)  
〈FKT-37〉 7-0894-1801 ¥4,300

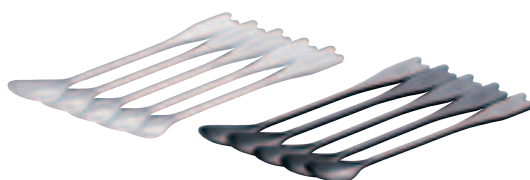

- ⑲ ロングマドラー Spoon (500本入)  
〈FST-19〉 ¥3,800

7-0894-1901 クリアー  
7-0894-1902 黒

全長:160  
材質:PS  
●盛っても食べやすいロングスプーンです。

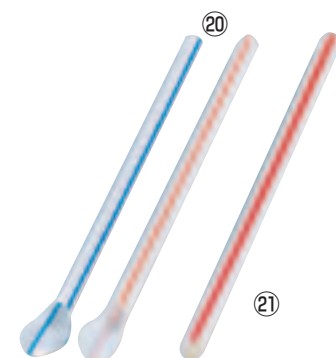

- ⑳ スプーンストロー (500本箱入)  
〈XST-28〉 7-0894-2001 ¥940

φ6×210  
●色アソート

- ㉑ シェイクストロー (500本箱入)  
〈XST-29〉 7-0894-2101 ¥1,060

φ7×212  
●色アソート

関連商品 その他ストロー→P.918



- ㉒ PP フラワーカップ 018  
5色アソート (500ヶ入)

〈FKT-38〉 7-0894-2201 ¥53,000

φ125×41×H122 約400c.c.  
※5色 (ナチュラル、ブルー、ピンク、イエロー、グリーン) アソートです。色のご指定はできません。



- ㉓ 紙カップ SCV-275 ニュー氷 (2,500入)  
〈XKT-31〉 7-0894-2301 ¥33,500

φ76.8×H92.5 270c.c.

- ㉔ かき氷カップ A-350  
ピースペンギン (1,000入)

〈XKT-98〉 7-0894-2401 ¥25,000

φ92.7×H91 377c.c.  
材質:スチロール

- ㉕ かき氷カップ ダック氷 A-250 (1,000入)

〈XKT-97〉 7-0894-2501 ¥25,000

φ80×H87 270c.c.  
材質:スチロール



- ㉖ スワン カップホルダー (ステンレス製)  
〈FKT-08〉 7-0894-2601 ¥9,000

φ100×H435  
●13オンスカップが20個収納可能。壁掛用金具付です。  
※カップは○が収納できます。



- ㉗ スワン カップホルダー用スタンド (回転式)  
〈FKT-09〉 7-0894-2701 ¥15,000

250×250×H300  
●カップホルダーを1本から4本まで取付可能。